# Лист с данни за продукта



# GF Uponor S-Press адаптер с хол. гайка 50-G2"SN

## 1046939

- Изработен от поцинкована месинг DR (без олово)
- Бърз монтаж с лесно скосяване и без калибриране
- Цветови код
- Разглобяем винтов съединител за свързване към стенни фитинги, филтри и спирателни вентили
- Резба съгласно EN ISO 228-1.

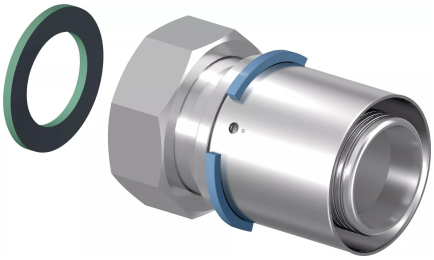

## Относно GF Uponor S-Press адаптер с хол. гайка

### Спецификация

– с фиксирана пресова втулка
– стопорен пръстен
– тестване на безопасността

### Приложение

– Чешмяна вода: Постоянната работна температура варира от 0°C до 70 C°при максимално постоянно работно налягане от 10 bar. Краткосрочната температура при неизправност е 95°C за период от 100 часа в експлоатационния срок.

– Отопление: Постоянната работна температура варира до 80°C при максимално постоянно работно налягане от 10 bar. Краткосрочната температура при неизправност е 100°C за период от 100 часа в експлоатационния срок.

– ако не е посочено друго:
Външна и вътрешна резба съгласно EN 10226-1.

### Сертифициране

- Одобрения от местен ОМ. Например: - DVGW - AENOR

# GF Uponor S-Press адаптер с хол. гайка 50-G2"SN

## 1046939

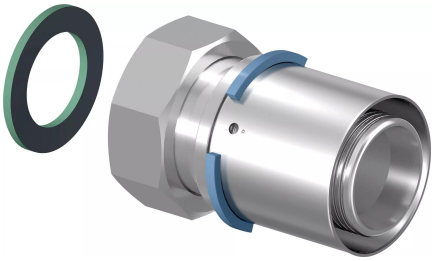

### Measurements

| | |
|---|---|
| Цилиндрична_резба_G | 2 |
| LENGTH_L | 81,7 |
| Дължина (l1) | 12 |
| Дължина (l2) | 37,9 |
| z1 | 31,8 |

### Product code

| | |
|---|---|
| Item no EAN | 4021598114357 |
| Item no GF | 35001046939 |
| Item no GTIN | 04021598114357 |
| Item no LVI | 1720957 |
| Item no NRF | 1627559 |
| Item no VVS | 045483054 |

### Размери

| | |
|---|---|
| Височина на елемента | 66 |
| Дължина на елемента | 80 |
| Единично тегло на артикул | 0,497 |
| Ширина на елемента | 66 |
| Item_UOM | бр |

### Status

| | |
|---|---|
| MTO (longer delivery times) седмици | Артикулът е наличен при поискване, минимално време за изпълнение 2 |

### Packaging

| | |
|---|---|
| Опаковка GTIN PL1 | 06414905401758 |
| Опаковка GTIN PL4 | 06414905401765 |
| Височина на опаковката PL1 | 90 |

| | |
|---|---|
| Височина на опаковката PL4 | 570 |
| Дължина на опаковката PL1 | 175 |
| Дължина на опаковката PL4 | 1120 |
| Опаковка Количество PL1 | 3 |
| Опаковка Количество PL4 | 576 |
| Тип опаковка PL1 | Base_Box |
| Тип опаковка PL4 | Pallet |
| Обем на опаковката PL1 | 0,00212625 |
| Опаковка Обем PL4 | 0,4775232 |
| Тегло на опаковката PL1 | 1,581 |
| Тегло на опаковката PL4 | 303,533 |
| Ширина на опаковката PL1 | 135 |
| Ширина на опаковката PL4 | 748 |

## Технически документи

Изтеглете документи

# Excellence in Flow

Visit our webpage to get in contact with your local specialist:
**www.georgfischer.com/locations**




**Търговско представителство Uponor GmbH – България**

1528, София
България

T +359 889 609 933
service.bg.bfs@georgfischer.com

www.uponor.com/bg-bg


+GF+