Uponor Smatrix Base разширителен модул (slave) M-140 Bus 6x

1071686

- 6 канален подчинен модул за Uponor Smatrix Base контролер X-145 Bus 6X
- поддържа до 6 стайни термостата и 6 задвижващи механизма
- click-in инсталация
- клас на защита: IP20
- цвят: сив

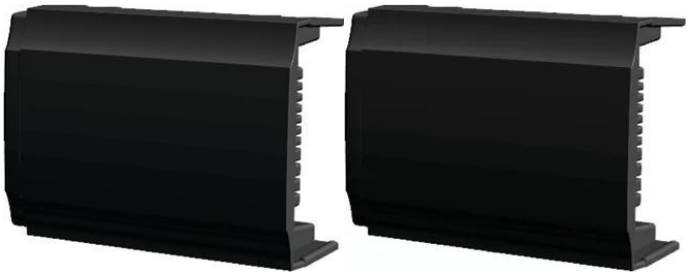

Относно Uponor Smatrix Base разширителен модул (slave) M-140 Bus

Спецификация

- до 4 контролера в една система
- работно напрежение: 230V
- функцията за автобаланс оптимизира използването на енергия и комфорта
- електрическо управление
- поддържа до 6 стайни термостата и 8 задвижки (24V) на контролер
- помпи и котелни релета
- профилактика на вентили и помпа упражнение
- контрол на относителната влажност
- разнообразни опции за окабеляване (маргаритна верига / звезда)
- 4-жична инсталация
- комуникационен протокол: RS485 серийна шина
- макс. входяща мощност на задвижка: 24VAC / 0.2A (връх 0.4A)

Smatrix Wave Pulse:
- локален достъп (Wi-Fi) или отдалечен достъп (необходима е интернет връзка) чрез Uponor Smatrix Pulse App (с R-208)
- временна wi-fi точка за достъп за директен достъп (ако няма локален wi-fi) (с R-208)
- интеграция на домашната екосистема (Amazon Alexa, Google Home) (с R-208)
- управление на няколко дома (с R-208)
- достъп на трети страни за отдалечена поддръжка (изисква се потребителско разрешение) (с R-208)
- анализ на историята на тенденциите чрез приложението Uponor Smatrix Pulse (с R-208)
- програмиране на таймера (с R-208)
- настройки за комфорт (с R-208)
- диагностика на захранващата линия (с R-208)

Smatrix Wave:
- настройки Еко / Комфорт (с I-143)

Приложение

- кабелен стаен термостат за лъчисто отопление и охлаждане
- температурен диапазон: +5°C…+35°C

Сертифициране

- CE / EAC

Uponor Smatrix Base разширителен модул (slave) M-140 Bus 6x

1071686

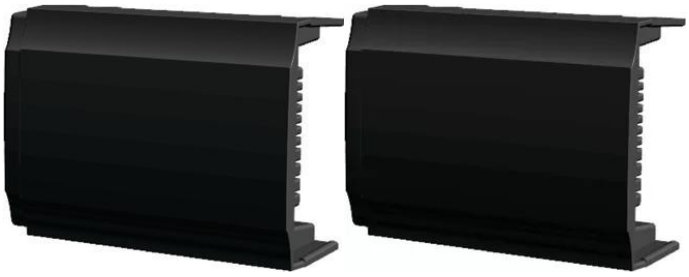

Product code

Item no EAN	4021598130982
Item no GTIN	04021598130982
Item no LVI	2024529
Item no NRF	8361235
Item no RSK	5398337
Item no VVS	466253011

Размери

Височина на елемента	55
Дължина на елемента	165
Единично тегло на артикул	0,428
Ширина на елемента	110
Item_UOM	бр

Measurements

LENGTH_L	165
Z Измерване h	55
Z Измерване w	110

Packaging

Опаковка GTIN PL1	06414905416004
Опаковка GTIN PL3	06414905416011
Опаковка GTIN PL4	06414905630363
Височина на опаковката PL1	70
Височина на опаковката PL3	300
Височина на опаковката PL4	1500
Дължина на опаковката PL1	190
Дължина на опаковката PL3	400
Дължина на опаковката PL4	1200
Опаковка Количество PL1	1

Опаковка Количество PL3	16
Опаковка Количество PL4	384
Тип опаковка PL1	Base_Box
Тип опаковка PL3	Box
Тип опаковка PL4	Pallet
Обем на опаковката PL1	0,0016625
Обем на опаковката PL3	0,036
Опаковка Обем PL4	1,44
Тегло на опаковката PL1	0,454
Тегло на опаковката PL3	7,44
Тегло на опаковката PL4	203,56
Ширина на опаковката PL1	125
Ширина на опаковката PL3	300
Ширина на опаковката PL4	800

Технически документи

Изтеглете документи

Търговско представителство Uponor GmbH – България

1528, София
България

T +359 889 609 933
info.bulgaria@uponor.com

www.uponor.com/bg-bg