Technický list výrobku



GF Uponor Fluvia čerpadlová skupina

1078307

- Čerpadlo: Q: 0,1-2,5 m³/h, H: 6-2,4 m, EEI 0,17
- Regulace proporciálního tlaku: kulový ventil + regulační ventil
- Připojení sekundárního okruhu G1 (MT) vnější závit
- Pro instalaci nalevo nebo napravo od rozdělovače

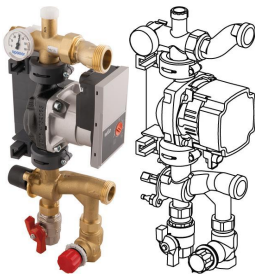

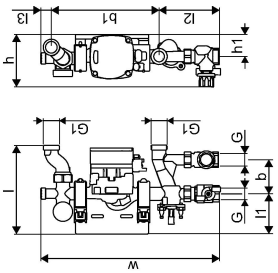

O produktu GF Uponor Fluvia čerpadlová skupina

Specifikace

- Předmontováno
- Čerpadlové skupiny Fluvia Move s přívodní teplotou regulovanou řídicí jednotkou Uponor Smatrix Move
- Fluvia T lze instalovat pomocí držáků vlevo nebo vpravo na instalaci

Aplikace

- Max. primární teplota 90 °C
- Max. sekundární teplota 55 - 60°C

GF Uponor Fluvia čerpadlová skupina

1078307

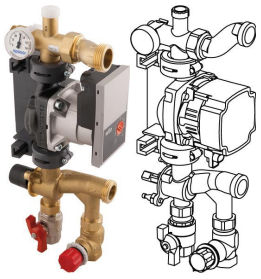

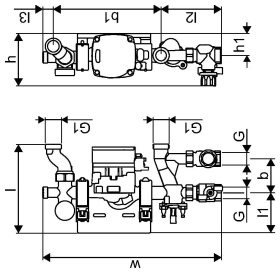

Measurements

Cylindric_thread_G	3/4
Cylindric_thread_G1	1
LENGTH_L	186
Délka (l1)	83
Délka (l2)	34
Délka (l3)	126
Length L4	22
Z Měření b	70
Z Měření b1	222
Z Měření h	93
Z Měření h1	45
Z Měření w	370

Product code

Item no EAN	4021598130159
Item no GF	35001078307
Item no GTIN	04021598130159
Item no NOBB	50575537
Item no NRF	8361063

Dimensions

Výška jednotky položky	200
Položka Délka jednotky	320
Jednotková hmotnost položky	3,98
Šířka jednotky položky	100
Item_UOM	ks

Status

MTO (longer delivery times)	Položka je k dispozici na vyžádání, minimální doba dodání 2 týdny

Packaging

Balení GTIN PL1	06414905469413
Balení GTIN PL4	06414905500161
Výška balení PL1	107
Výška balení PL4	1500
Délka balení PL1	337
Délka balení PL4	1200
Množství v balení PL1	1
Množství v balení PL4	30
Typ balení PL1	Base_Box
Typ balení PL4	Pallet
Objem balení PL1	0,00757239
Objem balení PL4	1,44
Hmotnost balení PL1	4,03
Hmotnost balení PL4	145,9
Šířka balení PL1	210
Šířka balení PL4	800

Technické podklady

Dokumenty ke stažení zde

Excellence in Flow

Visit our webpage to get in contact with your local specialist:
www.georgfischer.com/locations



Uponor, s.r.o.

Strakonická 1315/2c
150 00, Praha 5
Česká republika

T +420 233 313 844
E zakaznickyservis.cz.sk.bfs@georgfischer.com

www.uponor.com/cs-cz

+GF+