Uponor Minitec Kupplung 9,9x1,1

1005264

- Bestehend aus: 1 Q&E Kupplung, 2 Q&E Ringe

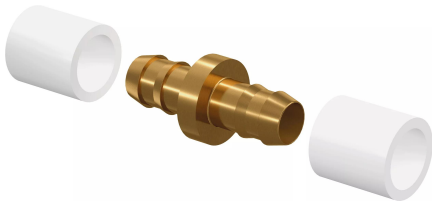

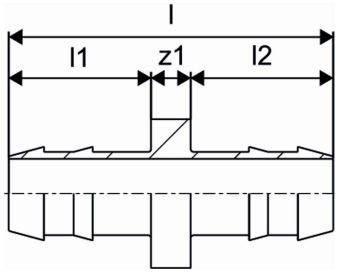

Ausschreibungstexte Uponor Minitec Kupplung

Spezifikation

- Zur Befestigung auf festen Böden oder spezifizierten Dämmstoffen
- Als stabiles Rohrbefestigungssystem mit minimaler Bauhöhe
- Als Noppenplatte zur geraden und diagonalen Rohrverlegung mit Minitec PE-Xa-Rohren 9,9 x 1,1 mm
- DIN EN 13501-1 Brandklassifizierung: Klasse E.
- Normal entflammbar, Baustoffklasse B2, nach DIN 4102.
- Rohrabstand: Vz 5, 10, 15
- Fläche mit überlappenden Noppen: 0,77m²

Anwendung

- Fußbodenheizung und Kühlung
- Zur Verwendung mit qualifizierten Füllmaterialien

Zertifikat

- DIN CERTCO

Uponor Minitec Kupplung 9,9x1,1

1005264

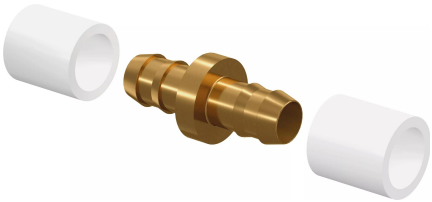

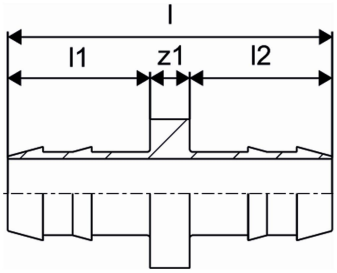

Technische Daten

Maßeinheit	St.
Item no LVI	2024559
Länge (l)	33 mm
Länge (l1)	14 mm
Länge (l2)	14 mm
Packaging Quantity PL1	10
Packaging Quantity PL3	100
Packaging Quantity PL4	9600

Technische Dokumente (wie Installationsanleitung etc.)

Dokumente herunterladen

Uponor Vertriebs GmbH

IZ. NÖ Süd, Straße 7 Objekt 58D
2355, Wiener Neudorf
Österreich

T +43 2236 23003-0
E kundendienst@uponor.com

www.uponor.com/de-at