Uponor Smart Radi Klemmverschraubung Cu 15CU-3/4" Euro

1013830

- Mit G 3/4" Eurokonus elastisch dichtend zum Anschluss von beschichtetem Kupferrohr 15 x 1 mm der Uponor Anschluss-Bögen / T-Stücke an einen Hahnblock, Heizkörper oder Uponor Heizkörperanschlussnippel mit G 3/4" AG Eurokonus
- Überwurfmutter Messing beschichtet, Klemmring Messing blank und Dichtkonus aus EPDM
- Überwurfmutter mit Schlüsselweite 27

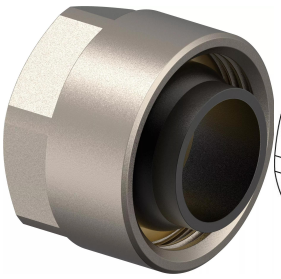

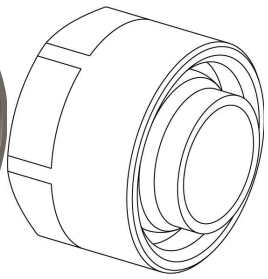

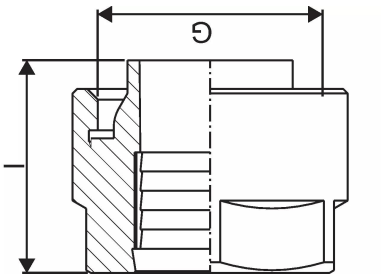

Ausschreibungstexte Uponor Smart Radi Klemmverschraubung Cu

Spezifikation

- Fittings und Zubehör für die Heizkörperanbindung
- Q&E Sicherungsringe müssen separat bestellt werden

Anwendung

- Heizungsanwendung für Nieder- und Hochtemperatur - Radiatorenanbindungen gemäß DIN EN ISO 15875

Uponor Smart Radi Klemmverschraubung Cu 15CU-3/4" Euro

1013830

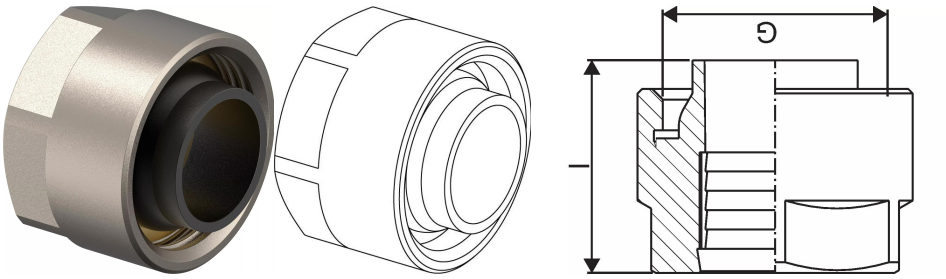

Technische Daten

Maßeinheit	St.
Länge (l)	21 mm
Packaging Quantity PL1	10
Packaging Quantity PL3	80
Packaging Quantity PL4	7680

Technische Dokumente (wie Installationsanleitung etc.)

Dokumente herunterladen

Uponor Vertriebs GmbH

IZ. NÖ Süd, Straße 7 Objekt 58D
2355, Wiener Neudorf
Österreich

T +43 2236 23003-0
E kundendienst@uponor.com

www.uponor.com/de-at