Uponor S-Press Verbund Winkel 45° PPSU 63-63

1032879

- Fitting aus PPSU
- Farbkodierung
- Einfaches Entgraten ohne Kalibrieren

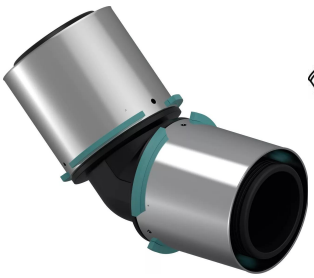

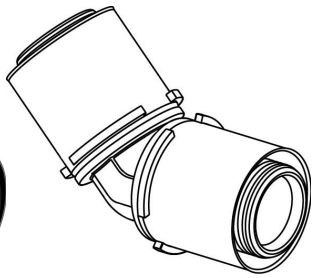

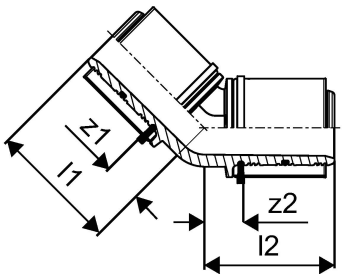

Ausschreibungstexte Uponor S-Press Verbund Winkel 45° PPSU

Spezifikation

- Mit fixierter Presshülse
- Pressanschlag
- Prüfsicherheit „unverpresst undicht“.
- Außen- und Innengewinde nach DIN EN 10226-1

Anwendung

- Einsatzbereich für Trinkwasser: max. zulässige Dauerbetriebstemperatur von 0 °C bis 70 °C bei max. Dauerbetriebsdruck von 10 bar, kurzzeitige Störfalltemperatur von 95 °C für max. 100 Std. Betriebsdauer.
- Einsatzbereich für Heizung: max. zulässige Dauerbetriebstemperatur von 80 °C bei max. Dauerbetriebsdruck von 10 bar, kurzzeitige Störfalltemperatur von 100 °C für max. 100 Stunden Betriebsdauer.

Zertifikat

- DVGW
- ÖVGW
- KIWA/KOMO

Uponor S-Press Verbund Winkel 45° PPSU 63-63

1032879

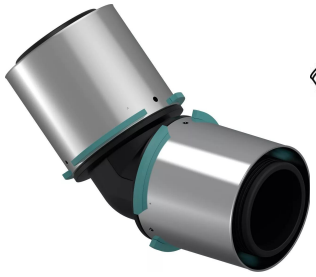

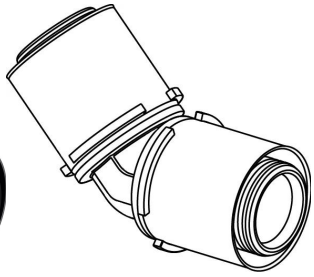

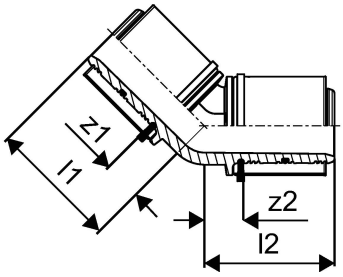

Technische Daten

Maßeinheit	St.
Item no VVS	087433163
Item no LVI	1720116
Item no NRF	5114361
Länge (l1)	83 mm
Länge (l2)	83 mm
z-Maß z3	23 mm
Packaging Quantity PL1	1
Packaging Quantity PL4	192

Technische Dokumente (wie Installationsanleitung etc.)

Dokumente herunterladen

Uponor Vertriebs GmbH

IZ. NÖ Süd, Straße 7 Objekt 58D
2355, Wiener Neudorf
Österreich

T +43 2236 23003-0
E kundendienst@uponor.com

www.uponor.com/de-at