# Uponor Q&E Ring natural 40

## 1045464

- Mit Fixieranschlag
- PE-Xa

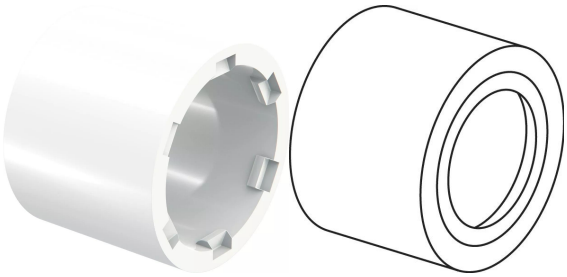

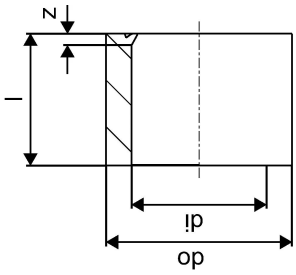


## Ausschreibungstexte Uponor Q&E Ring natural

### Spezifikation

- Q&E Fittings und Sicherungsringe für Uponor PE-Xa Rohre
- Metallfittings aus korrosionsbeständigem Messing
- Kunststofffittings aus PPSU (Polyphenylsulfon)
- Q&E Sicherungsringe müssen separat bestellt werden
- Außen- und Innengewinde nach DIN EN 10226-1

### Anwendung

- Einsatzbereich für Trinkwasser: Max. zulässige Dauerbetriebstemperatur von 0 °C bis 70 °C bei max. Dauerbetriebsdruck von 10 bar, kurzzeitige Störfalltemperatur von 95 °C für max. 100 Std. Betriebsdauer.
- Einsatzbereich für Heizung: Anwendungsklasse 4 und 5 / 6 bar, Berechnungstemperatur: 80 °C, max. Betriebstemperatur 90 °C, Störfalltemperatur 100 °C für maximal 100 Std. Betriebsdauer.

## Uponor Q&E Ring natural 40

**1045464**

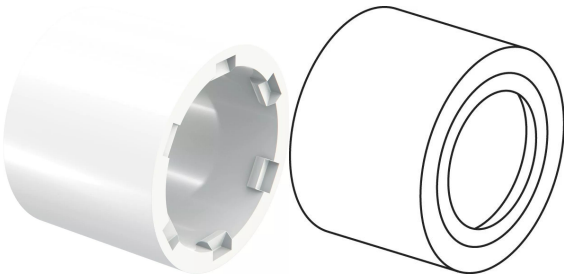

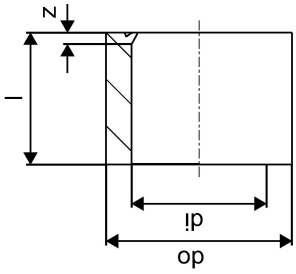


### Technische Daten

| | |
|---|---|
| Maßeinheit | St. |
| Item no VVS | 045338240 |
| Item no LVI | 2072958 |
| Item no NRF | 5111058 |
| Länge (l) | 41 mm |
| z | 3 mm |
| Packaging Quantity PL1 | 5 |
| Packaging Quantity PL3 | 80 |
| Packaging Quantity PL4 | 2880 |

### Technische Dokumente (wie Installationsanleitung etc.)

Dokumente herunterladen

**Uponor Vertriebs GmbH**

IZ. NÖ Süd, Straße 7 Objekt 58D
2355, Wiener Neudorf
Österreich

T +43 2236 23003-0
E kundendienst@uponor.com

www.uponor.com/de-at