Uponor RS Flansch Adapter RS2-DN65 (PN16)

1059399

- Passend zu allen RS 2 bzw. RS3 Basisteilen
- Flansch PN 6 und PN 16 nach EN 1092-3
- Lochkreis mit 4 oder 8 Löchern

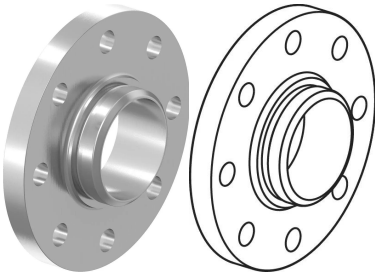

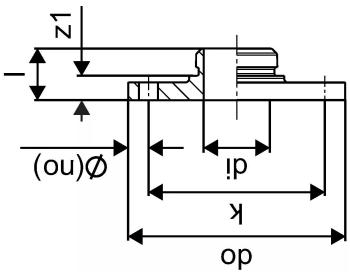

Ausschreibungstexte Uponor RS Flansch Adapter

Spezifikation

- Aus Messing, verzinnt
- Mit fixierter Presshülse
- Pressbackenanschlag mit Farbkodierung
- Prüfsicherheit „unverpresst undicht“
- Außen- und Innengewinde nach DIN EN 10226-1

Anwendung

- Einsatzbereich für Trinkwasser: Max. zulässige Dauerbetriebstemperatur von 0 °C bis 70 °C bei max. Dauerbetriebsdruck von 10 bar, kurzzeitige Störfalltemperatur von 95 °C für max. 100 Std. Betriebsdauer.
- Einsatzbereich für Heizung: Max. zulässige Dauerbetriebstemperatur von 80 °C bei max. Dauerbetriebsdruck von 10 bar, kurzzeitige Störfalltemperatur von 100 °C für max. 100 Stunden Betriebsdauer.

Zertifikat

- DVGW
- ÖVGW
- KIWA / KOMO

Uponor RS Flansch Adapter RS2-DN65 (PN16)

1059399

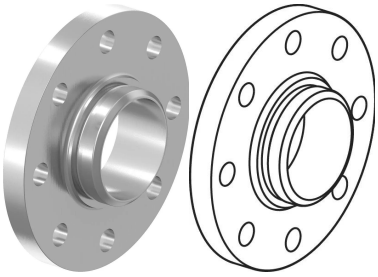

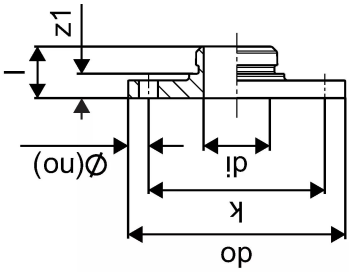

Technische Daten

Maßeinheit	St.
Item no VVS	045458065
Item no NRF	5071282
Länge (l)	45 mm
z-Maß k	145 mm
Packaging Quantity PL1	1
Packaging Quantity PL4	90

Technische Dokumente (wie Installationsanleitung etc.)

Dokumente herunterladen

Uponor Vertriebs GmbH

IZ. NÖ Süd, Straße 7 Objekt 58D
2355, Wiener Neudorf
Österreich

T +43 2236 23003-0
E kundendienst@uponor.com

www.uponor.com/de-at