Produktdatenblatt



GF Uponor S-Press PLUS Winkel 90° 25-25

1070525

- Durchflussoptimierter Fitting
- Aus entzinkungsbeständigem, bleifreien Messing, verzinnt
- Einzigartige Verpresstkennzeichnung
- Schnelle Dimensionserkennung mit Farbkodierung
- QR-Code für den direkten Zugang zu Informationen
- Pressen ohne Kalibrieren und Entgraten



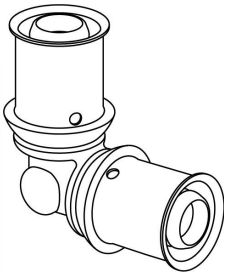

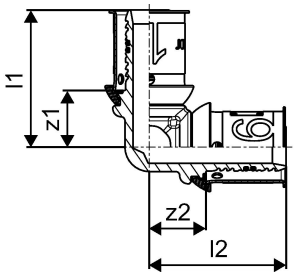

Ausschreibungstexte GF Uponor S-Press PLUS Winkel 90°

Spezifikation

- Fixierte Presshülse aus Edelstahl mit Sichtfenster
- Sichere Pressbackenführung
- Bewährte Prüfsicherheit „unverpresst undicht"
- 100 % kompatibel zu bestehenden Uponor Komponenten
- Außen- und Innengewinde nach DIN EN 10226-1

Anwendung

- Einsatzbereich für Trinkwasser: Max. zulässige Dauerbetriebstemperatur von 0 °C bis 70 °C bei max. Dauerbetriebsdruck von 10 bar, kurzzeitige Störfalltemperatur von 95 °C für max. 100 Std. Betriebsdauer.
- Einsatzbereich für Heizung: Max. zulässige Dauerbetriebstemperatur von 80 °C bei max. Dauerbetriebsdruck von 10 bar, kurzzeitige Störfalltemperatur von 100 °C für max. 100 Stunden Betriebsdauer.

Zertifikat

- SVGW
- KIWA / KOMO

GF Uponor S-Press PLUS Winkel 90° 25-25

1070525



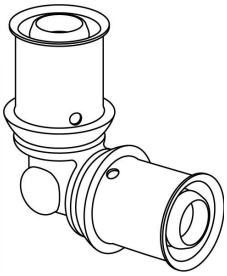

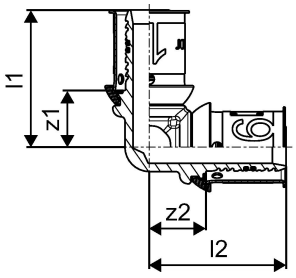

Product code

Item no EAN	6414905218455
Item no GF	35001070525
Item no GTIN	06414905218455
Item no LVI	1720191
Item no NOBB	55171964
Item no NRF	5114452
Item no RSK	1896531
Item no VVS	045470125

Dimension

Höhe der Artikeleinheit	62.8
Länge der Artikeleinheit	62.8
Gewicht der Artikeleinheit	0,155
Breite der Artikeleinheit	32.3
Item_UOM	St.

Measurements

Länge (l1)	47
Länge (l2)	47
z1	19
Z2	19

Packaging

Verpackung GTIN PL1	06414905290178
Verpackung GTIN PL3	06414905424184
Verpackung GTIN PL4	06414905290192
Verpackungshöhe PL1	89
Verpackungshöhe PL3	188

Verpackungshöhe PL4	708
Verpackungslänge PL1	176
Verpackungslänge PL3	277
Verpackungslänge PL4	1200
Verpackungsmenge PL1	5
Verpackungsmenge PL3	40
Verpackungsmenge PL4	1920
Verpackungstyp PL1	Base_Box
Verpackungstyp PL3	Box
Verpackungstyp PL4	Pallet
Verpackungsvolumen PL1	0,001049488
Verpackungsband PL3	0,009321604
Verpackungsband PL4	0,67968
Verpackungsgewicht PL1	0,812
Verpackungsgewicht PL3	6,756
Verpackungsgewicht PL4	343,2
Verpackungsbreite PL1	67
Verpackungsbreite PL3	179
Verpackungsbreite PL4	800

Technische Dokumente (wie Installationsanleitung etc.)

Dokumente herunterladen

Excellence in Flow

Visit our webpage to get in contact with your local specialist:
www.georgfischer.com/locations



Uponor Vertriebs GmbH

IZ. NÖ Süd, Straße 7 Objekt 58D
2355, Wiener Neudorf
Österreich

T +43 2236 23003-0
E kundendienst.at.bfs@georgfischer.com

www.uponor.com/de-at

+GF+