Uponor Q&E Kupplung PPSU 75-75

1085084

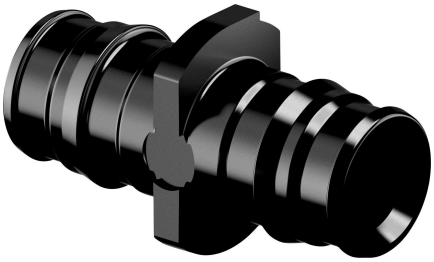

Ausschreibungstexte Uponor Q&E Kupplung PPSU

Spezifikation

- Q&E Fittings und Sicherungsringe für Uponor PE-Xa Rohre
- Metallfittings aus korrosionsbeständigem Messing
- Kunststofffittings aus PPSU (Polyphenylsulfon)
- Q&E Sicherungsringe müssen separat bestellt werden
- Außen- und Innengewinde nach DIN EN 10226-1

Anwendung

- Einsatzbereich für Trinkwasser: Max. zulässige Dauerbetriebstemperatur von 0 °C bis 70 °C bei max. Dauerbetriebsdruck von 10 bar, kurzzeitige Störfalltemperatur von 95 °C für max. 100 Std. Betriebsdauer.
- Einsatzbereich für Heizung: Anwendungsklasse 4 und 5 / 6 bar, Berechnungstemperatur: 80 °C, max. Betriebstemperatur 90 °C, Störfalltemperatur 100 °C für maximal 100 Std. Betriebsdauer.

Uponor Q&E Kupplung PPSU 75-75

1085084

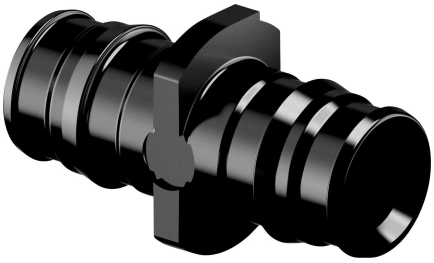

Technische Daten

Maßeinheit	St.
Item no VVS	045270275
Item no LVI	2072378
Item no NRF	5110246
Länge (l)	179 mm
Länge (l1)	86 mm
Länge (l2)	86 mm
Packaging Quantity PL1	1
Packaging Quantity PL3	10
Packaging Quantity PL4	320

Technische Dokumente (wie Installationsanleitung etc.)

Dokumente herunterladen

Uponor Vertriebs GmbH

IZ. NÖ Süd, Straße 7 Objekt 58D
2355, Wiener Neudorf
Österreich

T +43 2236 23003-0
E kundendienst@uponor.com

www.uponor.com/de-at