Uponor Smatrix Base Aufputz-Wandrahmen Style T-149 A-14X

1087821

- Wandrahmen für Aufputzmontage des T-149
- Inkl. Montagematerial
- Farbe: Verkehrsweiss RAL 9016

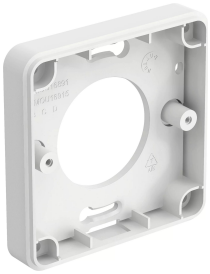

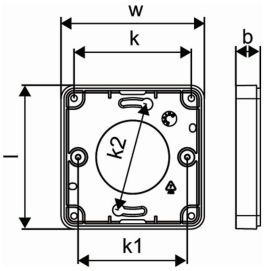

Ausschreibungstexte Uponor Smatrix Base Aufputz-Wandrahmen Style T-149 A-14X

Spezifikation

- Bis zu 4 Regelmodule in einem System
- Betriebsspannung: 230 V
- Autoabgleich optimiert Energieverbrauch und Komfort
- Elektronische Regelung
- Unterstützt bis zu 6 Raumthermostate und 8 Stellantriebe (24 V) pro Controller
- Integrierte Pumpen- und Kesselrelais
- Integrierte Ventil- und Pumpenintervallschaltung
- Integrierte Feuchteüberwachung
- Verschiedene Verdrahtungsoptionen (reihe / parallel)
- 4 - Draht Businstallation
- Kommunikationsprotokoll: Serieller RS485 Bus
- Max. Leistungsaufnahme pro Aktor: 24 VAC / 0,2 A (0,4 A Spitze)

Anwendung

- Kabelgebundene Raumtemperaturregelung für Flächenheizung- und kühlung
- Sollwertbereich: + 5 °C … + 35 °C

Zertifikat

- CE / EAC

Uponor Smatrix Base Aufputz-Wandrahmen Style T-149 A-14X

1087821

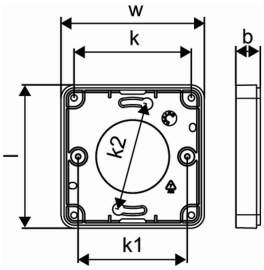

Technische Daten

Maßeinheit	St.
Item no VVS	466253070
Item no LVI	2025248
Item no NRF	8361251
Länge (l)	77 mm
z-Maß h	11 mm
z-Maß w	77 mm
Packaging Quantity PL1	1
Packaging Quantity PL3	90
Packaging Quantity PL4	2160

Technische Dokumente (wie Installationsanleitung etc.)

Dokumente herunterladen

Uponor Vertriebs GmbH

IZ. NÖ Süd, Straße 7 Objekt 58D
2355, Wiener Neudorf
Österreich

T +43 2236 23003-0
E kundendienst@uponor.com

www.uponor.com/de-at