Uponor Ecoflex VIP Aqua Twin 50x6,9-32x4,4/175

1119056

- Trinkwasser warm
- 2-Mediumrohre PE-Xa
- Max. +95 °C / 10 bar
- Zweifarbiges Zentrierprofil zur eindeutigen Zuordnung von Versorgungs- und Zirkulationsleitung
- VIP + PEX-Schaum, gewelltes PE-HD Mantelrohr
- Kiwa Systemzertifizierung
- DVGW Zertifizierung
- ÖVGW Zertifizierung

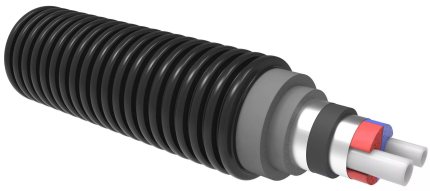

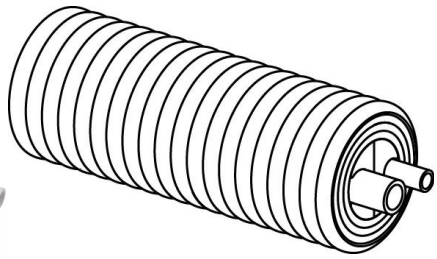

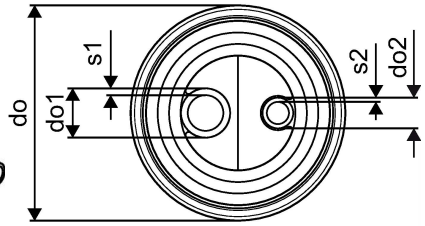

Ausschreibungstexte Uponor Ecoflex VIP Aqua Twin

Spezifikation

- Flexibles, vorgedämmtes, selbstkompensierendes Kunststoffrohrsystem
- Mediumrohr: vernetztes Polyethylen (PE-Xa) gemäß DIN EN ISO 15875, naturfarben, SDR 7,4 (PN 10)
- Dämmmaterial: Revolutionäre Dämmschicht mit extrem niedrigem Lambda-Wert in Kombination mit geschlossenzelligem PEX-Schaum, dauerelastisch, alterungsbeständig, Wasseraufnahme gemäß EN 489 < 1,0 % vol.
- Mantelrohr: korrugiertes Polyethylen (PE-HD)

Anwendung

- Für die Erdverlegung, zum Transport von Trinkwasser warm
- Max. Temperatur- und Druckbelastung: +95 °C / 10 bar
- Betriebstemperatur 70 °C gemäß DIN EN ISO 15875
- Statische Nachweisführung bei Erd- und Verkehrslasten (SLW 60 = 60 t) nach ATV-DVWK-A127

Zertifikat

- Kiwa Systemzertifizierung
- DVGW Zertifizierung
- ÖVGW Zertifizierung

Uponor Ecoflex VIP Aqua Twin 50x6,9-32x4,4/175

1119056

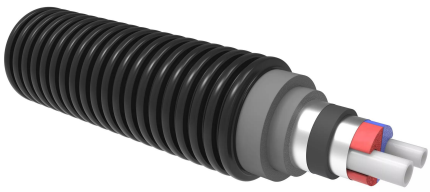

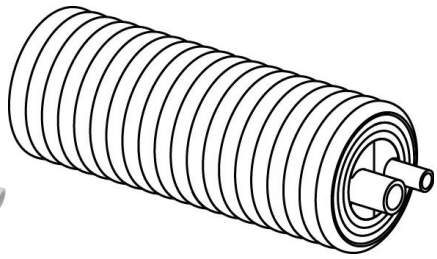

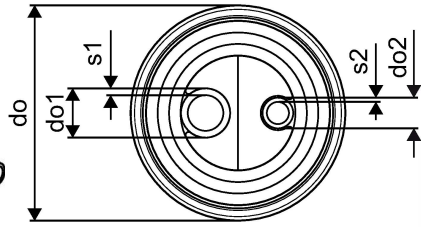

Technische Daten

Maßeinheit	m
Item no VVS	087364250
Item no LVI	3010302
Item no NRF	8360974
Biegeradius 2	1 m
Packaging Quantity PL1	200

Technische Dokumente (wie Installationsanleitung etc.)

Dokumente herunterladen

Uponor Vertriebs GmbH

IZ. NÖ Süd, Straße 7 Objekt 58D
2355, Wiener Neudorf
Österreich

T +43 2236 23003-0
E kundendienst@uponor.com

www.uponor.com/de-at