Produktdatenblatt



GF Primofit T-Stück verzinkt STL, FKM 2

1156739

- Für Stahlrohre nach EN 10255-1
-FKM Dichtung: Fluoroelastomer (Viton®). Für Heizungswasser, Dampf + Wasser-Glycol Gemische: (10 bar, -20°C to 150°C), Druckluft: (16 bar, -20°C to 150°C), Treibstoffe: (10 bar, -20°C to 40°C).



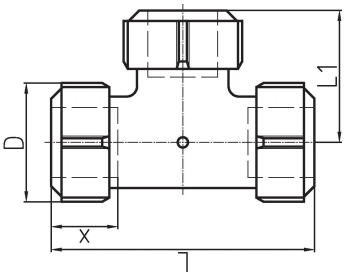

Ausschreibungstexte GF Primofit T-Stück verzinkt STL, FKM

Spezifikation

- Hergestellt aus hochwertigem weißen Temperguss (EN-GJMW-400-5)
- Vorgefertigte Klemmverbinder – kein Zerlegen vor der Installation erforderlich
- Erhältlich in Schwarz, feuerverzinkt und als Innengewinde-Adapter aus Edelstahl
- Vollständige Auszugssicherheit für sichere und dauerhafte Verbindungen
- Winkelabweichung bis zu +/- 3° pro Verbindung
- Gewinde gemäß EN 10226-1

Anwendung

- Geeignet für BT (Gebäudetechnik), IS (Industriesysteme) und UT (Versorgungssysteme)
- Ideal für Neuinstallationen, Rohrreparaturen, Erweiterungen und Ventil- oder Filteraustausch
- Kompatibel mit Stahl- (EN10255-1), PE (EN 12201-1 Wasser, 1555-2 Gas), PE-XA (16892/93 und EN ISO 15878-2), Blei- und Spezialstahlrohren (EN 10220 -2/3)

PRIMOFIT IN VERBINDUNG MIT STAHLROHR
- NBR Dichtung: Nitril-Butadien-Kautschuk. Für Brenngase einschließlich H_2 (10 bar, -20°C bis + 70°C), Systemwasser, Druckluft sowie Öl (16 bar, -20°C bis +80°C).
- EPDM Dichtung: Ethylene Propylene Kautschuk. Für kaltes Trinkwasser mit verzinkter Ausführung (16 bar, < 25°C), für erwärmtes Trinkwasser mit Edelstahl Ausführung (16 bar,<95°C), für Systemwasser und ungeölter Druckluft mit verzinkter Ausführung (16 bar,< 95°C).
- FKM Dichtung: Fluoroelastomer (Viton®). Für Heizungswasser, Dampf + Wasser-Glycol Gemische: (10 bar, -20°C to 150°C), Druckluft: (16 bar, -20°C to 150°C), Treibstoffe: (10 bar, -20°C to 40°C).
- FIREJOINT: Dichtung aus Nitril-Butadien-Kautschuk + Graphite für Gasleitungen einschließlich H_2 in Gebäuden in Deutschland (5 bar, < 60 °C)

PRIMOFIT IN VERBINDUNG MIT PE/PE-Xa Rohr
- NBR Dichtung: Nitril-Butadien-Kautschuk. Für Brenngase einschließlich H_2 (10 bar, -20°C bis + 40°C) und Systemwasser (16 bar, -20°C bis +40°C).
- EPDM Dichtung: Ethylene Propylene Kautschuk. Für kaltes Trinkwasser mit verzinkter Ausführung (16 bar, < 25°C) und für erwärmtes Trinkwasser mit Edelstahl Ausführung (16 bar,<40°C)

Zertifikat

- Entspricht den Normen EN 10344 und EN 10284
- Nationale Zertifikate insbesondere für Trinkwasser und Gas verfügbar, z.B. DVGW, ÖVGW, SVGW, ...

GF Primofit T-Stück verzinkt STL, FKM 2

1156739



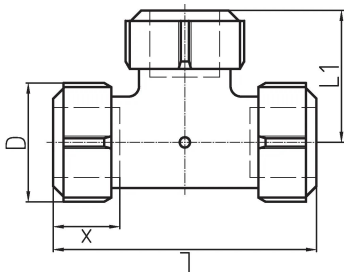

Status

Item Available From date	2026-03-01

Product code

Item no EAN	7611205020460
Item no GF	775308056
Item no GTIN	07611205020460

Dimension

Höhe der Artikeleinheit	96
Länge der Artikeleinheit	131
Gewicht der Artikeleinheit	2,24
Breite der Artikeleinheit	166
Item_UOM	St.

Measurements

LÄNGE_L	166
Z-Messung d	96
Z Measurement DD	96
Z Measurement L	166
Z Measurement L1	83
Z Measurement x	36 - 42

Packaging

Verpackung GTIN PL1	07611205770464
Verpackung GTIN PL2	07611205070465
Verpackung GTIN PL4	06414900245272
Verpackungshöhe PL1	96
Verpackungshöhe PL2	200
Verpackungshöhe PL4	729

Verpackungslänge PL1	131
Verpackungslänge PL2	260
Verpackungslänge PL4	1200
Verpackungsmenge PL1	1
Verpackungsmenge PL2	3
Verpackungsmenge PL4	162
Verpackungstyp PL1	Plastic_Bag
Verpackungstyp PL2	Medium_Box
Verpackungstyp PL4	Pallet
Verpackungsvolumen PL1	0,002087616
Verpackungsband PL2	0,00988
Verpackungsband PL4	0,69984
Verpackungsgewicht PL1	2,243
Verpackungsgewicht PL2	6,944
Verpackungsgewicht PL4	400,019
Verpackungsbreite PL1	166
Verpackungsbreite PL2	190
Verpackungsbreite PL4	800

Technische Dokumente (wie Installationsanleitung etc.)

Dokumente herunterladen

Excellence in Flow

Visit our webpage to get in contact with your local specialist:
www.georgfischer.com/locations



Uponor Vertriebs GmbH

IZ. NÖ Süd, Straße 7 Objekt 58D
2355, Wiener Neudorf
Österreich

T +43 2236 23003-0
E kundendienst.at.bfs@georgfischer.com

www.uponor.com/de-at

+GF+