Uponor Smart Radi Anschlussgarnitur Oventrop 16-G1/2"MT

1014016

- Aus Messing, beschichtet
- Druckschraube mit Außengewinde mit Stützhülse und Klemmring, passend für Oventrop - Heizkörperventile mit Innengewinde
- O-Ring aus EPDM

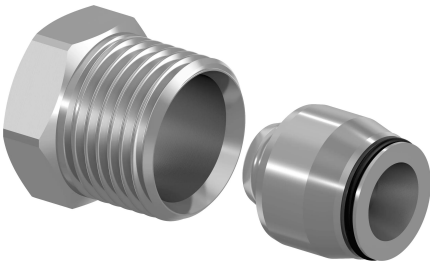

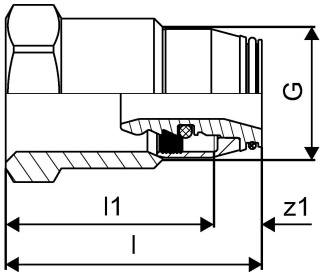

Ausschreibungstexte Uponor Smart Radi Anschlussgarnitur Oventrop

Spezifikation

- Fittings und Zubehör für die Heizkörperanbindung
- Q&E Sicherungsringe müssen separat bestellt werden

Anwendung

- Heizungsanwendung für Nieder- und Hochtemperatur - Radiatorenanbindungen gemäß DIN EN ISO 15875

Uponor Smart Radi Anschlussgarnitur Oventrop 16-G1/2"MT

1014016

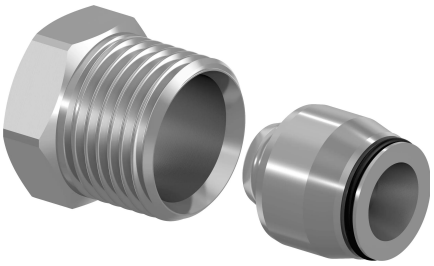

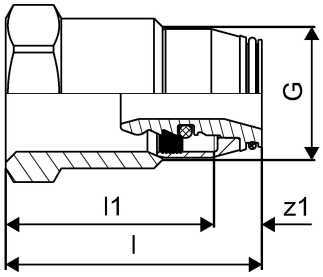

Technische Daten

Maßeinheit	St.
Länge (l)	36 mm
Länge (l1)	29 mm
Packaging Quantity PL1	1
Packaging Quantity PL3	20
Packaging Quantity PL4	3840

Technische Dokumente (wie Installationsanleitung etc.)

Dokumente herunterladen

Uponor GmbH

Industriestraße 56
97437, Hassfurt
Germany

T +4932221090866
E Kundenservice@uponor.com

www.uponor.com/de-de