Uponor RS Gewindeadapter Nippel R2"MT-RS2

1029131

- Passend zu allen RS 2 bzw. RS3 Basisteilen

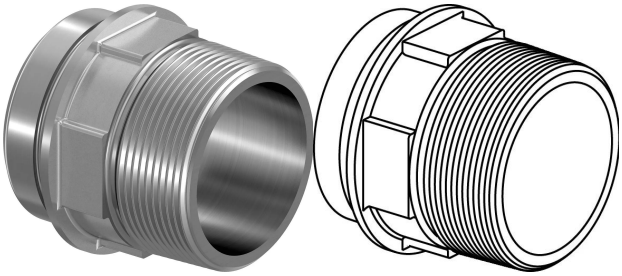

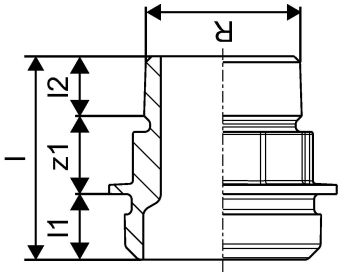

Ausschreibungstexte Uponor RS Gewindeadapter Nippel

Spezifikation

- Aus Messing, verzinnt
- Mit fixierter Presshülse
- Pressbackenanschlag mit Farbkodierung
- Prüfsicherheit „unverpresst undicht“
- Außen- und Innengewinde nach DIN EN 10226-1

Anwendung

- Einsatzbereich für Trinkwasser: Max. zulässige Dauerbetriebstemperatur von 0 °C bis 70 °C bei max. Dauerbetriebsdruck von 10 bar, kurzzeitige Störfalltemperatur von 95 °C für max. 100 Std. Betriebsdauer.
- Einsatzbereich für Heizung: Max. zulässige Dauerbetriebstemperatur von 80 °C bei max. Dauerbetriebsdruck von 10 bar, kurzzeitige Störfalltemperatur von 100 °C für max. 100 Stunden Betriebsdauer.

Zertifikat

- DVGW
- ÖVGW
- KIWA / KOMO

Uponor RS Gewindeadapter Nippel R2"MT-RS2

1029131

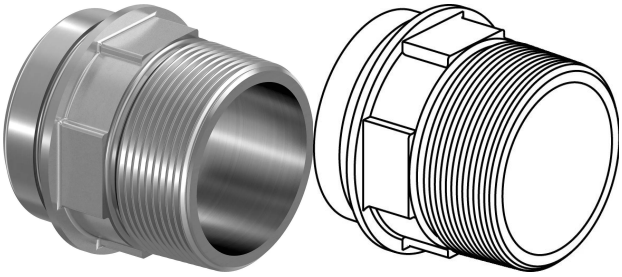

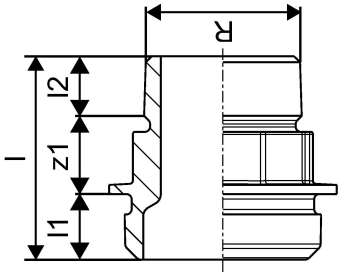

Technische Daten

Maßeinheit	St.
Item no VVS	045451112
Item no LVI	1720826
Item no NRF	5071237
Länge (l)	66 mm
Länge (l1)	20 mm
Länge (l2)	23 mm
Packaging Quantity PL1	1
Packaging Quantity PL4	480

Technische Dokumente (wie Installationsanleitung etc.)

Dokumente herunterladen

Uponor GmbH

Industriestraße 56
97437, Hassfurt
Germany

T +4932221090866
E Kundenservice@uponor.com

www.uponor.com/de-de