Uponor S-Press Verbund Kupplung red. PPSU 75-63

1032886

- Fitting aus PPSU
- Farbkodierung
- Einfaches Entgraten ohne Kalibrieren

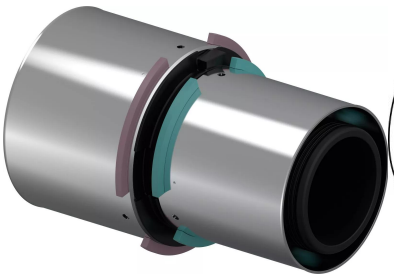

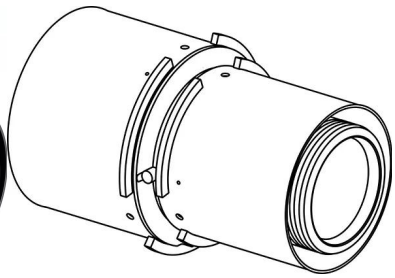

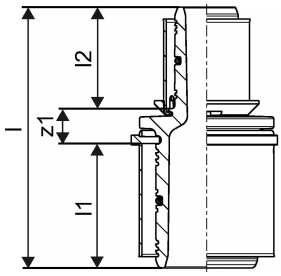

Ausschreibungstexte Uponor S-Press Verbund Kupplung red. PPSU

Spezifikation

- Mit fixierter Presshülse
- Pressanschlag
- Prüfsicherheit „unverpresst undicht“.
- Außen- und Innengewinde nach DIN EN 10226-1

Anwendung

- Einsatzbereich für Trinkwasser: max. zulässige Dauerbetriebstemperatur von 0 °C bis 70 °C bei max. Dauerbetriebsdruck von 10 bar, kurzzeitige Störfalltemperatur von 95 °C für max. 100 Std. Betriebsdauer.
- Einsatzbereich für Heizung: max. zulässige Dauerbetriebstemperatur von 80 °C bei max. Dauerbetriebsdruck von 10 bar, kurzzeitige Störfalltemperatur von 100 °C für max. 100 Stunden Betriebsdauer.

Zertifikat

- DVGW
- ÖVGW
- KIWA/KOMO

Uponor S-Press Verbund Kupplung red. PPSU 75-63

1032886

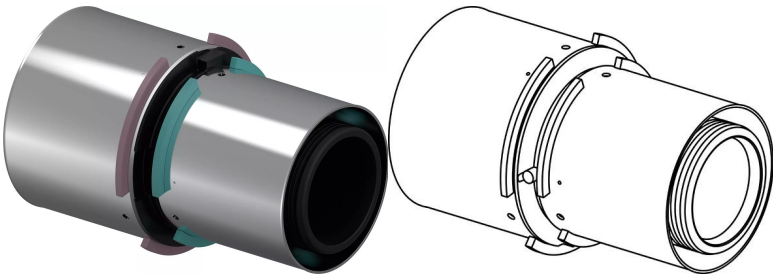

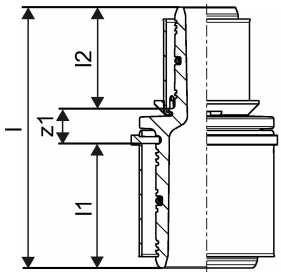

Technische Daten

Maßeinheit	St.
Item no VVS	087455175
Item no LVI	1720152
Item no NRF	5114368
Länge (l)	137 mm
Länge (l1)	61 mm
Länge (l2)	59 mm
Packaging Quantity PL1	1
Packaging Quantity PL4	384

Technische Dokumente (wie Installationsanleitung etc.)

Dokumente herunterladen

Uponor GmbH

Industriestraße 56
97437, Hassfurt
Germany

T +4932221090866
E Kundenservice@uponor.com

www.uponor.com/de-de