Uponor S-Press Verbund T-Stück PPSU 40-40-40

1046390

- Fitting aus PPSU
- Farbkodierung
- Einfaches Entgraten ohne Kalibrieren

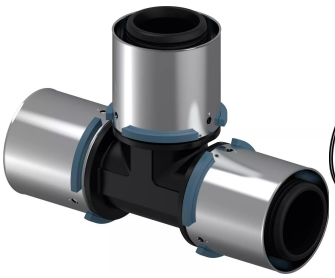

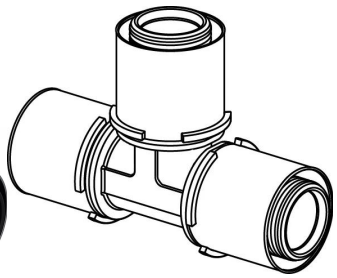

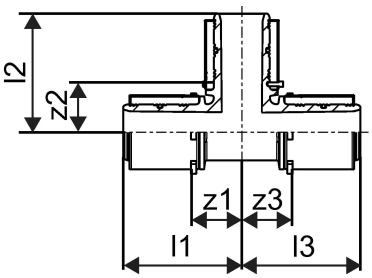

Ausschreibungstexte Uponor S-Press Verbund T-Stück PPSU

Spezifikation

- Mit fixierter Presshülse
- Pressanschlag
- Prüfsicherheit „unverpresst undicht“.
- Außen- und Innengewinde nach DIN EN 10226-1

Anwendung

- Einsatzbereich für Trinkwasser: max. zulässige Dauerbetriebstemperatur von 0 °C bis 70 °C bei max. Dauerbetriebsdruck von 10 bar, kurzzeitige Störfalltemperatur von 95 °C für max. 100 Std. Betriebsdauer.
- Einsatzbereich für Heizung: max. zulässige Dauerbetriebstemperatur von 80 °C bei max. Dauerbetriebsdruck von 10 bar, kurzzeitige Störfalltemperatur von 100 °C für max. 100 Stunden Betriebsdauer.

Zertifikat

- DVGW
- ÖVGW
- KIWA/KOMO

Uponor S-Press Verbund T-Stück PPSU 40-40-40

1046390

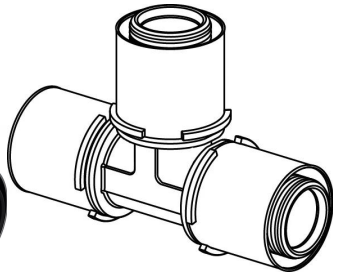

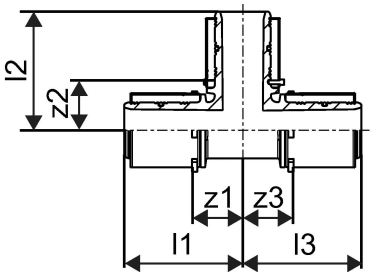

Technische Daten

Maßeinheit	St.
Item no VVS	087440140
Item no LVI	1722248
Item no NRF	5071979
Länge (l1)	68 mm
Länge (l2)	68 mm
Länge (l3)	68 mm
z-Maß z2	29 mm
z-Maß z3	29 mm
Packaging Quantity PL1	5
Packaging Quantity PL4	720

Technische Dokumente (wie Installationsanleitung etc.)

Dokumente herunterladen

Uponor GmbH

Industriestraße 56
97437, Hassfurt
Germany

T +4932221090866
E Kundenservice@uponor.com

www.uponor.com/de-de