Uponor S-Press PLUS Übergangsnippel 32-R1 1/4"MT

1070510

- Durchflussoptimierter Fitting
- Aus entzinkungsbeständigem Messing, verzinnt
- Einzigartige Verpresstkennzeichnung
- Schnelle Dimensionserkennung mit Farbkodierung
- QR-Code für den direkten Zugang zu Informationen
- Pressen ohne Kalibrieren und Entgraten

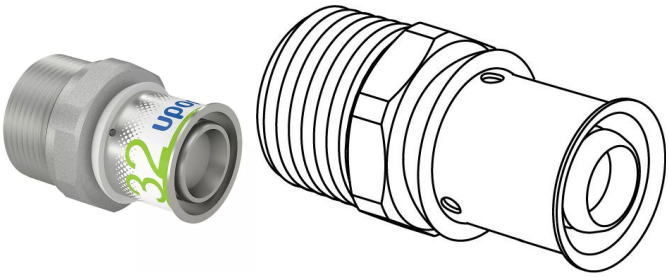

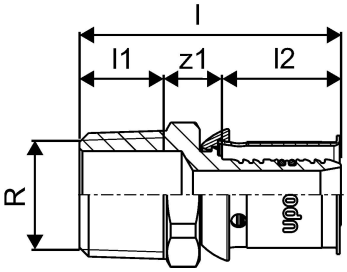

Ausschreibungstexte Uponor S-Press PLUS Übergangsnippel

Spezifikation

- Fixierte Presshülse aus Edelstahl mit Sichtfenster
- Sichere Pressbackenführung
- Bewährte Prüfsicherheit „unverpresst undicht"
- 100 % kompatibel zu bestehenden Uponor Komponenten
- Außen- und Innengewinde nach DIN EN 10226-1

Anwendung

- Einsatzbereich für Trinkwasser: Max. zulässige Dauerbetriebstemperatur von 0 °C bis 70 °C bei max. Dauerbetriebsdruck von 10 bar, kurzzeitige Störfalltemperatur von 95 °C für max. 100 Std. Betriebsdauer.
- Einsatzbereich für Heizung: Max. zulässige Dauerbetriebstemperatur von 80 °C bei max. Dauerbetriebsdruck von 10 bar, kurzzeitige Störfalltemperatur von 100 °C für max. 100 Stunden Betriebsdauer.

Zertifikat

- DVGW
- ÖVGW
- KIWA / KOMO

Uponor S-Press PLUS Übergangsnippel 32-R1 1/4"MT

1070510

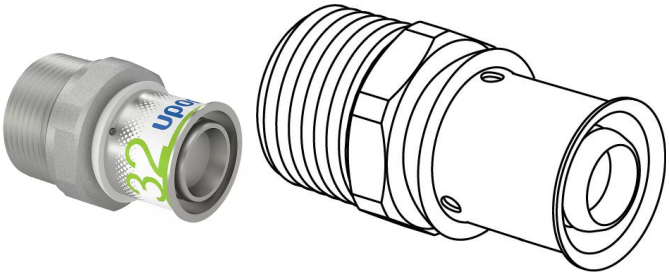

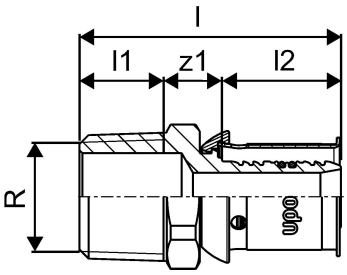

Technische Daten

Maßeinheit	St.
Item no VVS	045481035
Item no LVI	1720180
Item no NRF	5114436
Länge (l)	66 mm
Länge (l1)	19 mm
Länge (l2)	28 mm
Packaging Quantity PL1	5
Packaging Quantity PL3	20
Packaging Quantity PL4	960

Technische Dokumente (wie Installationsanleitung etc.)

Dokumente herunterladen

Uponor GmbH

Industriestraße 56
97437, Hassfurt
Germany

T +4932221090866
E Kundenservice@uponor.com

www.uponor.com/de-de