Ficha técnica del producto



GF Uponor S-Press codo 45º 63-63

1032879

- Código de color.

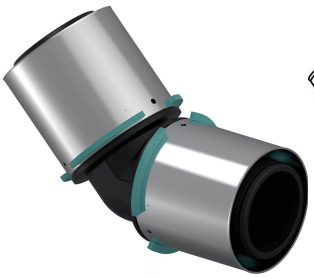

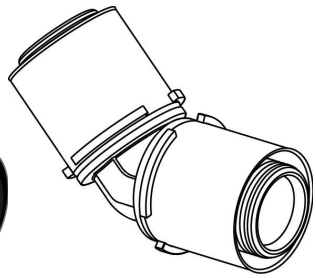

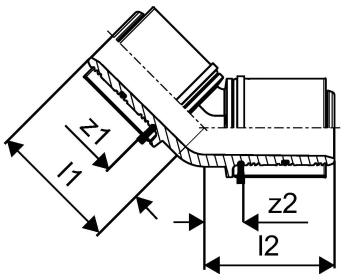

Más información GF Uponor S-Press codo 45º

Especificación

- Casquilho de pressão em aço inoxidável com orifícios de inspeção.
- Fixação precisa das matrizes.
- Indicador de cravamento único no mercado.
- Sistema de rápido reconhecimento de diâmetros.
- Função teste de segurança.
- Instalação rápida em três passos. Sem necessidade de escarear a tubagem.
- 100% compatível com os produtos Uponor multicamada existentes.

Aplicación

- Agua sanitaria: temperatura de trabajo en continuo entre 0-70º C a una presión máxima continua de 10 bar.
La temperatura a corto plazo puede llegar hasta 95º C (100 h útiles).
- Calefacción: temperatura de trabajo en continuo hasta 80º C a una presión máxima continua de 10 bar.
La temperatura a corto plazo puede llegar hasta 100º C (100 h útiles).

Certificación

- AENOR

GF Uponor S-Press codo 45º 63-63

1032879

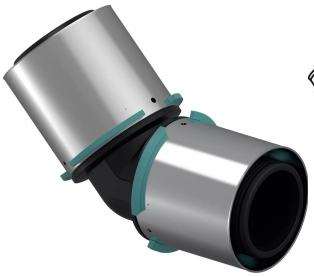

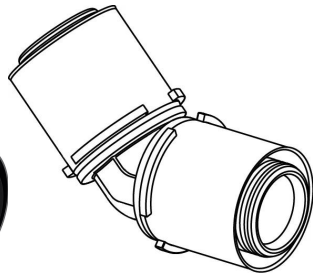

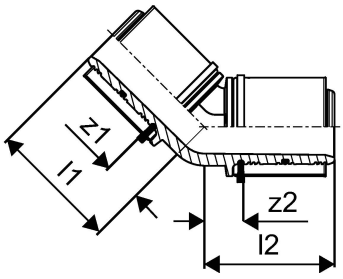

Product code

Item no EAN	6414905220786
Item no GF	35001032879
Item no GTIN	06414905220786
Item no LVI	1720116
Item no NOBB	54938966
Item no NRF	5114361
Item no RSK	1896575
Item no VVS	087433163

Dimensiones

Altura de la unidad del artículo	72
Longitud de la unidad del artículo	164
Peso unitario del artículo	0,385
Ancho de la unidad del artículo	117
Item_UOM	pce

Measurements

Longitud (l1)	83,4
Longitud (l2)	83,4
z1	22,5
Z2	22,5

Status

MTO (longer delivery times)	Artículo disponible bajo pedido, plazo de entrega mínimo 2 semanas

Packaging

Embalaje GTIN PL1	06414905281039
Embalaje GTIN PL4	06414905281046
Altura del embalaje PL1	105

Altura del embalaje PL4	756
Longitud del embalaje PL1	182
Longitud del embalaje PL4	1200
Cantidad de embalaje PL1	1
Cantidad de embalaje PL4	192
Tipo de embalaje PL1	Base_Box
Tipo de embalaje PL4	Pallet
Volumen de embalaje PL1	0,00368823
Volumen de embalaje PL4	0,72576
Peso del embalaje PL1	0,485
Peso del embalaje PL4	118,12
Ancho de embalaje PL1	193
Ancho de embalaje PL4	800

Documentos técnicos

Descarga de documentos aquí

Excellence in Flow

Visit our webpage to get in contact with your local specialist:
www.georgfischer.com/locations



Uponor España

Avda. Leonardo da Vinci, Parque Empresarial La Carpetania 15-17-19
28906, Getafe (Madrid)
España

T +34 91 685 36 00
E servicioalcliente.es.bfs@georgfischer.com

www.uponor.com/es-es

+GF+