# Ficha técnica del producto



# GF Uponor S-Press codo 45º 75-75

## 1032880

- Código de color.



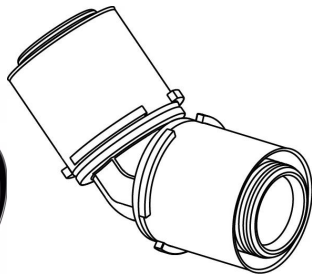

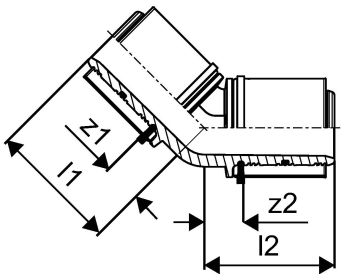


## Más información GF Uponor S-Press codo 45º

### Especificación

- Casquilho de pressão em aço inoxidável com orifícios de inspeção.
- Fixação precisa das matrizes.
- Indicador de cravamento único no mercado.
- Sistema de rápido reconhecimento de diâmetros.
- Função teste de segurança.
- Instalação rápida em três passos. Sem necessidade de escarear a tubagem.
- 100% compatível com os produtos Uponor multicamada existentes.

### Aplicación

- Agua sanitaria: temperatura de trabajo en continuo entre 0-70º C a una presión máxima continua de 10 bar.
La temperatura a corto plazo puede llegar hasta 95º C (100 h útiles).
- Calefacción: temperatura de trabajo en continuo hasta 80º C a una presión máxima continua de 10 bar.
La temperatura a corto plazo puede llegar hasta 100º C (100 h útiles).

### Certificación

- AENOR

# GF Uponor S-Press codo 45º 75-75

## 1032880

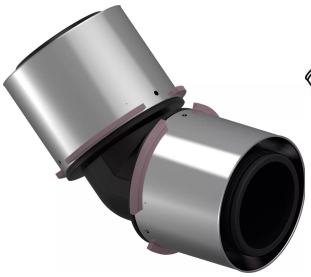

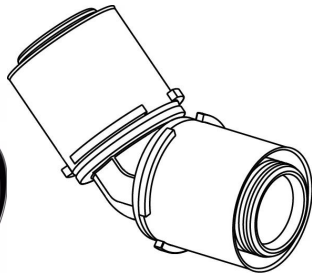

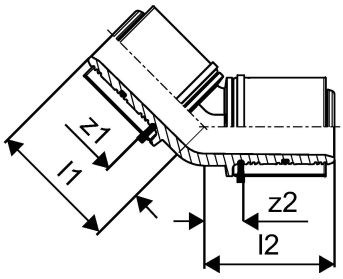


### Product code

| | |
|---|---|
| Item no EAN | 6414905220793 |
| Item no GF | 35001032880 |
| Item no GTIN | 06414905220793 |
| Item no LVI | 1720117 |
| Item no NOBB | 54938974 |
| Item no NRF | 5114362 |
| Item no RSK | 1896576 |
| Item no VVS | 087433175 |

### Dimensiones

| | |
|---|---|
| Altura de la unidad del artículo | 84 |
| Longitud de la unidad del artículo | 173 |
| Peso unitario del artículo | 0,547 |
| Ancho de la unidad del artículo | 130 |
| Item_UOM | pce |

### Measurements

| | |
|---|---|
| Longitud (l1) | 86,3 |
| Longitud (l2) | 86,3 |
| z1 | 25,4 |
| Z2 | 25,4 |

### Packaging

| | |
|---|---|
| Embalaje GTIN PL1 | 06414905281053 |
| Embalaje GTIN PL4 | 06414905281077 |
| Altura del embalaje PL1 | 105 |
| Altura del embalaje PL4 | 756 |
| Longitud del embalaje PL1 | 182 |

| | |
|---|---|
| Longitud del embalaje PL4 | 1200 |
| Cantidad de embalaje PL1 | 1 |
| Cantidad de embalaje PL4 | 192 |
| Tipo de embalaje PL1 | Base_Box |
| Tipo de embalaje PL4 | Pallet |
| Volumen de embalaje PL1 | 0,00368823 |
| Volumen de embalaje PL4 | 0,72576 |
| Peso del embalaje PL1 | 0,647 |
| Peso del embalaje PL4 | 149,224 |
| Ancho de embalaje PL1 | 193 |
| Ancho de embalaje PL4 | 800 |

## Documentos técnicos

Descarga de documentos aquí

# Excellence in Flow

Visit our webpage to get in contact with your local specialist:
**www.georgfischer.com/locations**




**Uponor España**

Avda. Leonardo da Vinci, Parque Empresarial La Carpetania 15-17-19
28906, Getafe (Madrid)
España

T +34 91 685 36 00
E servicioalcliente.es.bfs@georgfischer.com

www.uponor.com/es-es


+GF+