Uponor RS espaciador RS3-RS3 l=210mm

1046478

- Fabricado en latón niquelado.
- Espaciador corto para conectar cuerpos básicos RS de la misma dimensión entre sí manteniendo la misma separación, por ejemplo, para baterías de colectores de distribución y montantes.
- RS2: Longitud total=170 mm; separación=130 mm.
- RS3: Longitud total=250 mm; separación=210 mm.

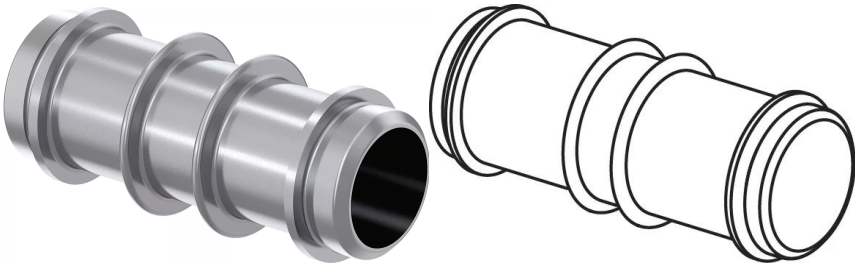

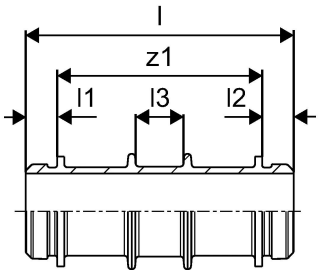

Más información Uponor RS espaciador

Especificación

- Con casquillo de presión.
- Tope.
- Código de color.
- Testigo de seguridad.

Aplicación

- Agua sanitaria: temperatura de trabajo en continuo entre 0-70 ºC a una presión máxima continua de 10 bar. La temperatura a corto plazo puede llegar hasta 95 ºC (100 h útiles).
- Calefacción: temperatura de trabajo en continuo hasta 80 ºC a una presión máxima continua de 10 bar. La temperatura a corto plazo puede llegar hasta 100 ºC (100 h útiles).

Si no se indica lo contrario:
- Roscas macho y hembra conforme a EN 10226-1.

Certificación

- AENOR.

Uponor RS espaciador RS3-RS3 l=210mm

1046478

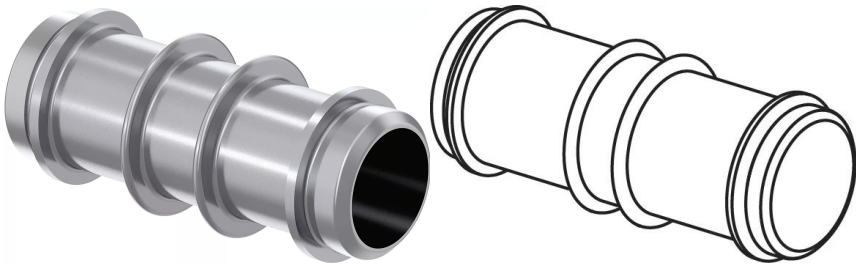

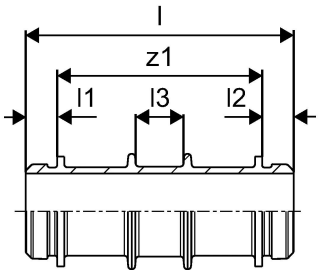

Documentos técnicos

Descarga de documentos aquí

Uponor España

Avda. Leonardo da Vinci,
Parque Empresarial La
Carpetania 15-17-19
28906, Getafe (Madrid)
España

T +34 91 685 36 00
E servicioalcliente@uponor.com