Ficha técnica del producto



GF Uponor S-Press te reducida 40-20-40

1046916

- Fabricado en latón DR estañado (sin plomo) - Instalación rápida con biselado sencillo y sin calibración - Código de color

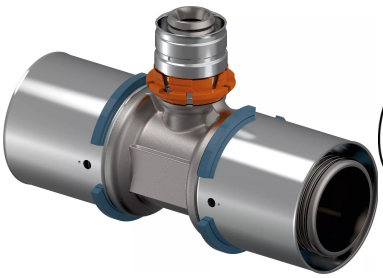

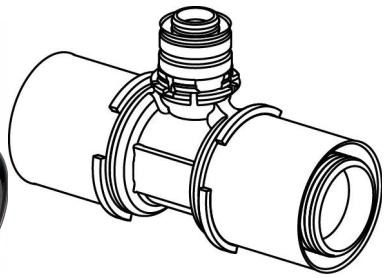

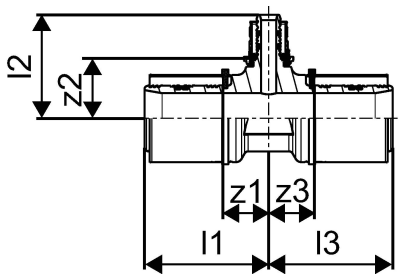

Más información GF Uponor S-Press te reducida

Especificación

- Casquilho de pressão em aço inoxidável com orifícios de inspeção.
- Fixação precisa das matrizes.
- Indicador de cravamento único no mercado.
- Sistema de rápido reconhecimento de diâmetros.
- Função teste de segurança.
- Instalação rápida em três passos. Sem necessidade de escarear a tubagem.
- 100% compatível com os produtos Uponor multicamada existentes.

Aplicación

- Agua sanitaria: temperatura de trabajo en continuo entre 0-70º C a una presión máxima continua de 10 bar.
La temperatura a corto plazo puede llegar hasta 95º C (100 h útiles).
- Calefacción: temperatura de trabajo en continuo hasta 80º C a una presión máxima continua de 10 bar.
La temperatura a corto plazo puede llegar hasta 100º C (100 h útiles).

Certificación

- AENOR

GF Uponor S-Press te reducida 40-20-40

1046916

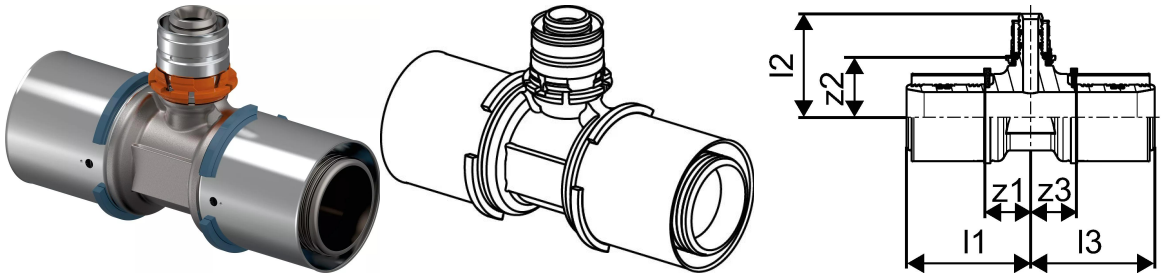

Status

Item Available Till date	2026-12-31T00:00:00.000+0100

Product code

Item no EAN	4021598114135
Item no GF	35001046916
Item no GTIN	04021598114135
Item no VVS	045476414

Dimensiones

Altura de la unidad del artículo	42
Longitud de la unidad del artículo	120
Peso unitario del artículo	0,446
Ancho de la unidad del artículo	69
Item_UOM	pce

Measurements

Longitud (l1)	60
Longitud (l2)	50
Longitud (l3)	60
z1	22,1
Z2	27,7
Z3	22,1

Packaging

Embalaje GTIN PL1	06414905460595
Embalaje GTIN PL4	06414905493401
Altura del embalaje PL1	110
Altura del embalaje PL4	500
Longitud del embalaje PL1	200

Longitud del embalaje PL4	1200
Cantidad de embalaje PL1	5
Cantidad de embalaje PL4	400
Tipo de embalaje PL1	Base_Box
Tipo de embalaje PL4	Pallet
Volumen de embalaje PL1	0,00385
Volumen de embalaje PL4	0,48
Peso del embalaje PL1	2,329
Peso del embalaje PL4	205,184
Ancho de embalaje PL1	175
Ancho de embalaje PL4	800

Documentos técnicos

Descarga de documentos aquí

Excellence in Flow

Visit our webpage to get in contact with your local specialist:
www.georgfischer.com/locations



Uponor España

Avda. Leonardo da Vinci, Parque Empresarial La Carpetania 15-17-19
28906, Getafe (Madrid)
España

T +34 91 685 36 00
E servicioalcliente.es.bfs@georgfischer.com

www.uponor.com/es-es

+GF+