Ficha técnica del producto



GF Uponor S-Press te reducida 40-25-40

1046918

- Fabricado en latón DR estañado (sin plomo) - Instalación rápida con biselado sencillo y sin calibración - Código de color

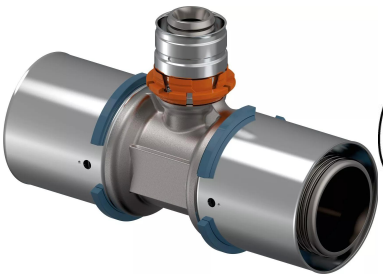

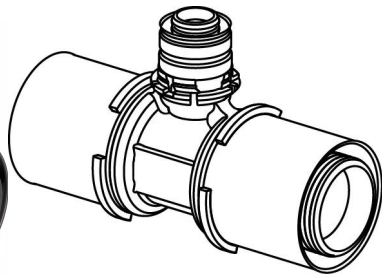

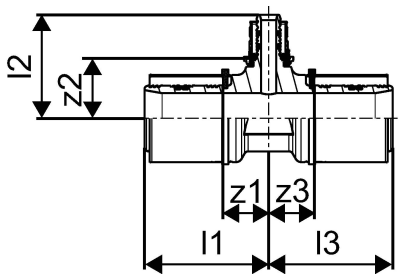

Más información GF Uponor S-Press te reducida

Especificación

- Casquilho de pressão em aço inoxidável com orifícios de inspeção.
- Fixação precisa das matrizes.
- Indicador de cravamento único no mercado.
- Sistema de rápido reconhecimento de diâmetros.
- Função teste de segurança.
- Instalação rápida em três passos. Sem necessidade de escarear a tubagem.
- 100% compatível com os produtos Uponor multicamada existentes.

Aplicación

- Agua sanitaria: temperatura de trabajo en continuo entre 0-70º C a una presión máxima continua de 10 bar.
La temperatura a corto plazo puede llegar hasta 95º C (100 h útiles).
- Calefacción: temperatura de trabajo en continuo hasta 80º C a una presión máxima continua de 10 bar.
La temperatura a corto plazo puede llegar hasta 100º C (100 h útiles).

Certificación

- AENOR

GF Uponor S-Press te reducida 40-25-40

1046918

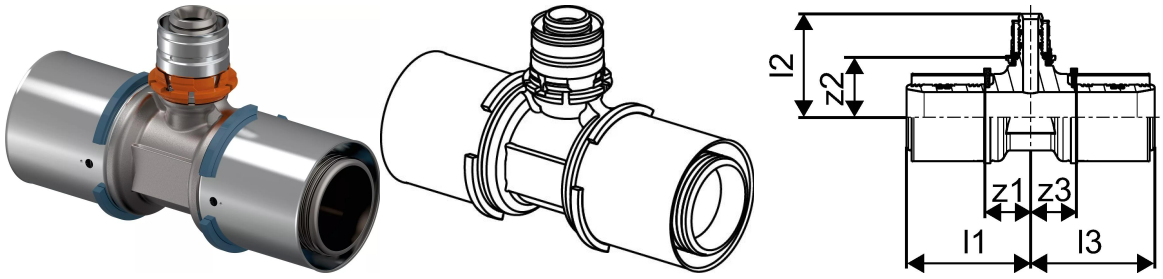

Status

Item Available Till date	2026-12-31T00:00:00.000+0100

Product code

Item no EAN	4021598114159
Item no GF	35001046918
Item no GTIN	04021598114159
Item no VVS	045476417

Dimensiones

Altura de la unidad del artículo	75
Longitud de la unidad del artículo	123
Peso unitario del artículo	0,51
Ancho de la unidad del artículo	42
Item_UOM	pce

Measurements

Longitud (l1)	61
Longitud (l2)	60
Longitud (l3)	61
z1	23,1
Z2	29,7
Z3	23,1

Packaging

Embalaje GTIN PL1	06414905460618
Embalaje GTIN PL4	06414905493425
Altura del embalaje PL1	170
Altura del embalaje PL4	824
Longitud del embalaje PL1	240

Longitud del embalaje PL4	1200
Cantidad de embalaje PL1	5
Cantidad de embalaje PL4	400
Tipo de embalaje PL1	Base_Box
Tipo de embalaje PL4	Pallet
Volumen de embalaje PL1	0,0072624
Volumen de embalaje PL4	0,79104
Peso del embalaje PL1	2,58
Peso del embalaje PL4	231,04
Ancho de embalaje PL1	178
Ancho de embalaje PL4	800

Documentos técnicos

Descarga de documentos aquí

Excellence in Flow

Visit our webpage to get in contact with your local specialist:
www.georgfischer.com/locations



Uponor España

Avda. Leonardo da Vinci, Parque Empresarial La Carpetania 15-17-19
28906, Getafe (Madrid)
España

T +34 91 685 36 00
E servicioalcliente.es.bfs@georgfischer.com

www.uponor.com/es-es

+GF+