Ficha técnica del producto



GF Uponor S-Press racor tuerca móvil 50-G2"SN

1046939

- Fabricado en latón DR estañado (sin plomo) - Instalación rápida con biselado sencillo y sin calibración - Código de color - Conector de rosca desmontable para conexión a accesorios de pared, filtros y válvulas de cierre - Rosca según EN ISO 228-1.

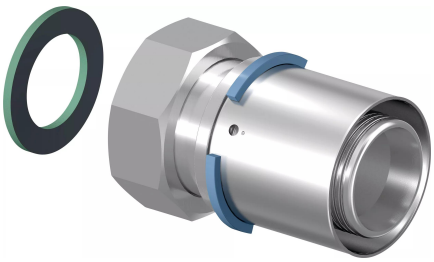

Más información GF Uponor S-Press racor tuerca móvil

Especificación

- Casquilho de pressão em aço inoxidável com orifícios de inspeção.
- Fixação precisa das matrizes.
- Indicador de cravamento único no mercado.
- Sistema de rápido reconhecimento de diâmetros.
- Função teste de segurança.
- Instalação rápida em três passos. Sem necessidade de escarear a tubagem.
- 100% compatível com os produtos Uponor multicamada existentes.

Aplicación

- Agua sanitaria: temperatura de trabajo en continuo entre 0-70º C a una presión máxima continua de 10 bar.
La temperatura a corto plazo puede llegar hasta 95º C (100 h útiles).
- Calefacción: temperatura de trabajo en continuo hasta 80º C a una presión máxima continua de 10 bar.
La temperatura a corto plazo puede llegar hasta 100º C (100 h útiles).

Certificación

- AENOR

GF Uponor S-Press racor tuerca móvil 50-G2"SN

1046939

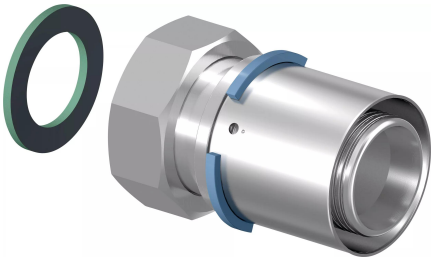

Measurements

Hilo_cilíndrico_G	2
LONGITUD_L	81,7
Longitud (l1)	12
Longitud (l2)	37,9
z1	31,8

Product code

Item no EAN	4021598114357
Item no GF	35001046939
Item no GTIN	04021598114357
Item no LVI	1720957
Item no NRF	1627559
Item no VVS	045483054

Dimensiones

Altura de la unidad del artículo	66
Longitud de la unidad del artículo	80
Peso unitario del artículo	0,497
Ancho de la unidad del artículo	66
Item_UOM	pce

Packaging

Embalaje GTIN PL1	06414905401758
Embalaje GTIN PL4	06414905401765
Altura del embalaje PL1	90
Altura del embalaje PL4	570
Longitud del embalaje PL1	175
Longitud del embalaje PL4	1120

Cantidad de embalaje PL1	3
Cantidad de embalaje PL4	576
Tipo de embalaje PL1	Base_Box
Tipo de embalaje PL4	Pallet
Volumen de embalaje PL1	0,00212625
Volumen de embalaje PL4	0,4775232
Peso del embalaje PL1	1,581
Peso del embalaje PL4	303,533
Ancho de embalaje PL1	135
Ancho de embalaje PL4	748

Documentos técnicos

Descarga de documentos aquí

Excellence in Flow

Visit our webpage to get in contact with your local specialist:
www.georgfischer.com/locations



Uponor España

Avda. Leonardo da Vinci, Parque Empresarial La Carpetania 15-17-19
28906, Getafe (Madrid)
España

T +34 91 685 36 00
E servicioalcliente.es.bfs@georgfischer.com

www.uponor.com/es-es

+GF+