Ficha técnica del producto



GF Uponor Q&E Evolution anillo 25

1057455

- Forma cónica para facilitar la inserción al tubo.
- Topes reforzados.
- Mayor fuerza de apriete.
- Diseño ergonómico con identificador de dimensión.
- PE.

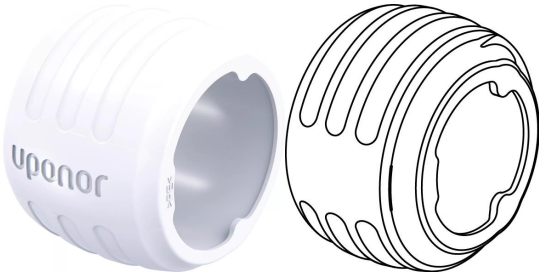

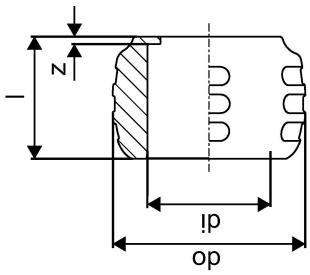

Más información GF Uponor Q&E Evolution anillo

Especificación

- Accesorios plásticos (PPSU) y metálicos (latón) para su montaje con tuberías Uponor de polietileno reticulado (PEX-a).
- La más amplia gama del mercado con un rango de accesorios de 16 a 75 mm.
- Posibilidad de realizar una instalación higiénica completamente plástica.

Aplicación

- Para instalaciones de agua sanitaria.

Si no se indica lo contrario:
- Roscas macho/hembra acorde a EN 10226-1.

GF Uponor Q&E Evolution anillo 25

1057455

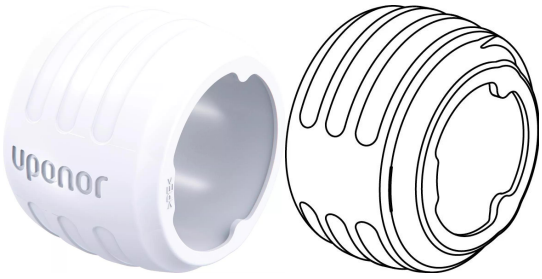

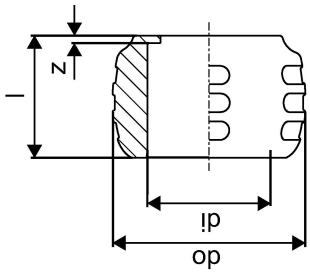

Measurements

Diámetro_interior_di	25,3
LONGITUD_L	25
Diámetro exterior_do	34,6
z	1

Product code

Item no EAN	7321500054489
Item no GF	35001057455
Item no GTIN	07321500054489
Item no LVI	2072955
Item no NOBB	48166943
Item no NRF	5110123
Item no RSK	1880310
Item no VVS	045338225

Dimensiones

Altura de la unidad del artículo	24
Longitud de la unidad del artículo	30
Peso unitario del artículo	0,01
Ancho de la unidad del artículo	30
Item_UOM	pce

Packaging

Embalaje GTIN PL1	06414905408740
Embalaje GTIN PL3	06414905408757
Embalaje GTIN PL4	06414905408764
Altura del embalaje PL1	135
Altura del embalaje PL3	290

Altura del embalaje PL4	1029
Longitud del embalaje PL1	180
Longitud del embalaje PL3	280
Longitud del embalaje PL4	1200
Material de embalaje (número) PL1	04
Material de embalaje (número) PL3	20
Material de embalaje (corto) PL1	PELD
Material de embalaje (corto) PL3	PAP_C
Cantidad de embalaje PL1	20
Cantidad de embalaje PL3	300
Cantidad de embalaje PL4	10800
Tipo de embalaje PL1	Pouch
Tipo de embalaje PL3	Box
Tipo de embalaje PL4	Pallet
Volumen de embalaje PL1	0,0030375
Volumen de embalaje PL3	0,0205436
Volumen de embalaje PL4	0,9878399999999999
Peso del embalaje PL1	0,203
Peso del embalaje PL3	3,385
Peso del embalaje PL4	146,860
Ancho de embalaje PL1	125
Ancho de embalaje PL3	253
Ancho de embalaje PL4	800

Documentos técnicos

Descarga de documentos aquí

Excellence in Flow

Visit our webpage to get in contact with your local specialist:
www.georgfischer.com/locations



Uponor España

Avda. Leonardo da Vinci, Parque Empresarial La Carpetania 15-17-19
28906, Getafe (Madrid)
España

T +34 91 685 36 00
E servicioalcliente.es.bfs@georgfischer.com

www.uponor.com/es-es

+GF+