Ficha técnica del producto



GF Uponor Q&E Evolution anillo 32

1057456

- Forma cónica para facilitar la inserción al tubo.
- Topes reforzados.
- Mayor fuerza de apriete.
- Diseño ergonómico con identificador de dimensión.
- PE.



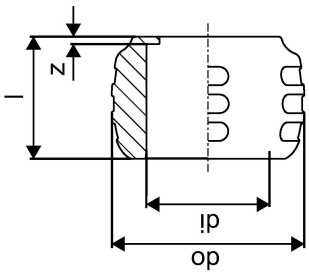

Más información GF Uponor Q&E Evolution anillo

Especificación

- Accesorios plásticos (PPSU) y metálicos (latón) para su montaje con tuberías Uponor de polietileno reticulado (PEX-a).
- La más amplia gama del mercado con un rango de accesorios de 16 a 75 mm.
- Posibilidad de realizar una instalación higiénica completamente plástica.

Aplicación

- Para instalaciones de agua sanitaria.

Si no se indica lo contrario:
- Roscas macho/hembra acorde a EN 10226-1.

GF Uponor Q&E Evolution anillo 32

1057456

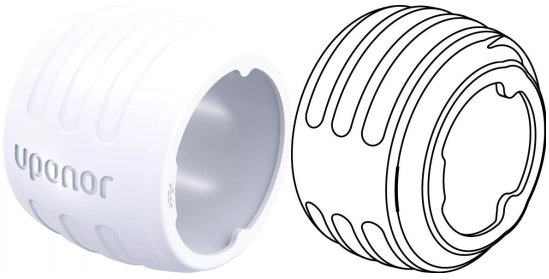

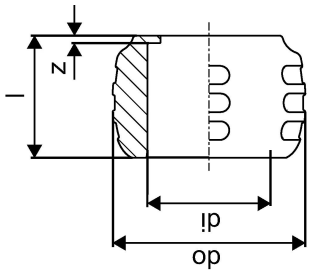

Measurements

Diámetro_interior_di	32,4
LONGITUD_L	32
Diámetro exterior_do	41,8
z	1,3

Product code

Item no EAN	7321500054496
Item no GF	35001057456
Item no GTIN	07321500054496
Item no LVI	2072957
Item no NOBB	48166958
Item no NRF	5110162
Item no RSK	1880311
Item no VVS	045338232

Dimensiones

Altura de la unidad del artículo	31
Longitud de la unidad del artículo	35
Peso unitario del artículo	0,01
Ancho de la unidad del artículo	35
Item_UOM	pce

Packaging

Embalaje GTIN PL1	06414905408771
Embalaje GTIN PL3	06414905408788
Embalaje GTIN PL4	06414905408795
Altura del embalaje PL1	50
Altura del embalaje PL3	290

Altura del embalaje PL4	1029
Longitud del embalaje PL1	150
Longitud del embalaje PL3	280
Longitud del embalaje PL4	1200
Material de embalaje (número) PL1	04
Material de embalaje (número) PL3	20
Material de embalaje (corto) PL1	PELD
Material de embalaje (corto) PL3	PAP_C
Cantidad de embalaje PL1	10
Cantidad de embalaje PL3	150
Cantidad de embalaje PL4	5400
Tipo de embalaje PL1	Pouch
Tipo de embalaje PL3	Box
Tipo de embalaje PL4	Pallet
Volumen de embalaje PL1	0,001035
Volumen de embalaje PL3	0,0205436
Volumen de embalaje PL4	0,9878399999999999
Peso del embalaje PL1	0,103
Peso del embalaje PL3	1,885
Peso del embalaje PL4	92,86
Ancho de embalaje PL1	138
Ancho de embalaje PL3	253
Ancho de embalaje PL4	800

Documentos técnicos

Descarga de documentos aquí

Excellence in Flow

Visit our webpage to get in contact with your local specialist:
www.georgfischer.com/locations



Uponor España

Avda. Leonardo da Vinci, Parque Empresarial La Carpetania 15-17-19
28906, Getafe (Madrid)
España

T +34 91 685 36 00
E servicioalcliente.es.bfs@georgfischer.com

www.uponor.com/es-es

+GF+