Ficha técnica del producto



GF Instaflex racor macho 40-1 1/4"

1151829

- Fabricado en latón DR (sin plomo) - Incluye junta tórica de EPDM, de calidad apta para agua potable

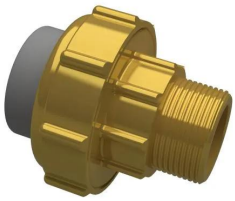

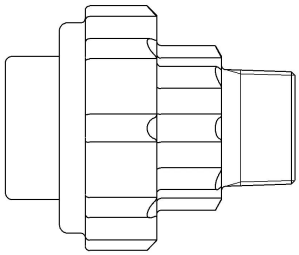

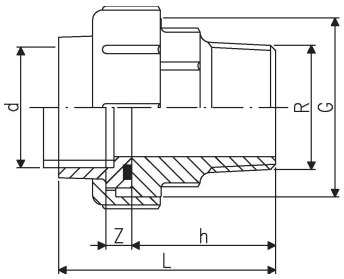

No about information

GF Instaflex racor macho 40-1 1/4"

1151829

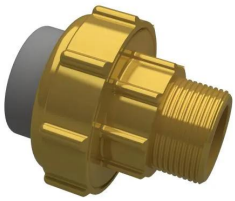

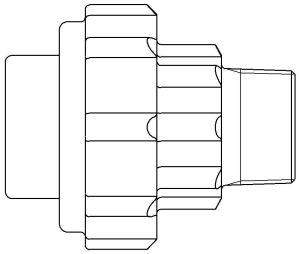

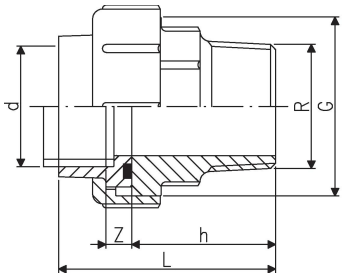

Status

Item Available From date	2025-10-09

Product code

Item no EAN	7611205907563
Item no GF	760857159
Item no GTIN	07611205907563

Dimensiones

Altura de la unidad del artículo	84
Longitud de la unidad del artículo	79
Peso unitario del artículo	0,634
Ancho de la unidad del artículo	79
Item_UOM	pce

Measurements

LONGITUD_L	80
hilo_macho_R	1 1/4
Medición Z d	40
Z Medida h	48
Z Measurement L	80
z	10

Packaging

Embalaje GTIN PL1	06414900063623
Altura del embalaje PL1	97
Longitud del embalaje PL1	214
Cantidad de embalaje PL1	5
Tipo de embalaje PL1	Plastic_Bag
Volumen de embalaje PL1	0,003757198

Peso del embalaje PL1	3,207
Ancho de embalaje PL1	181

Documentos técnicos

Descarga de documentos aquí

Excellence in Flow

Visit our webpage to get in contact with your local specialist:
www.georgfischer.com/locations



Uponor España

Avda. Leonardo da Vinci, Parque Empresarial La Carpetania 15-17-19
28906, Getafe (Madrid)
España

T +34 91 685 36 00
E servicioalcliente.es.bfs@georgfischer.com

www.uponor.com/es-es

+GF+