

GF Primofit racor macho STL - R NBR 1 1/4 - R1 1/4

1156543

- Rosca externa cilíndrica tipo R según la norma EN 10226-1
- * Diseño de brida

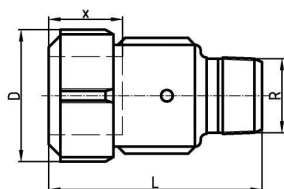

No about information

GF Primofit racor macho STL - R NBR 1 1/4 - R1 1/4

1156543



Status

Item Available From date 2026-03-01

Product code

| | |
|--------------|----------------|
| Item no EAN | 7611205013196 |
| Item no GF | 775202054 |
| Item no GTIN | 07611205013196 |
| Item no LVI | 0180317 |
| Item no NOBB | 60347821 |
| Item no NRF | 1050736 |
| Item no RSK | 1540829 |
| Item no VVS | 005821410 |

Dimensiones

| | |
|------------------------------------|-------|
| Altura de la unidad del artículo | 68 |
| Longitud de la unidad del artículo | 94 |
| Peso unitario del artículo | 0,537 |
| Ancho de la unidad del artículo | 68 |
| Item_UOM | pce |

Measurements

LONGITUD_L 94

Packaging

| | |
|---------------------------|----------------|
| Embalaje GTIN PL1 | 07611205763190 |
| Embalaje GTIN PL2 | 07611205063191 |
| Embalaje GTIN PL4 | 06414900076333 |
| Altura del embalaje PL1 | 68 |
| Altura del embalaje PL2 | 200 |
| Altura del embalaje PL4 | 729 |
| Longitud del embalaje PL1 | 94 |
| Longitud del embalaje PL2 | 260 |

| | |
|---------------------------|-------------|
| Longitud del embalaje PL4 | 1200 |
| Cantidad de embalaje PL1 | 1 |
| Cantidad de embalaje PL2 | 10 |
| Cantidad de embalaje PL4 | 540 |
| Tipo de embalaje PL1 | Plastic_Bag |
| Tipo de embalaje PL2 | Medium_Box |
| Tipo de embalaje PL4 | Pallet |
| Volumen de embalaje PL1 | 0,000434656 |
| Volumen de embalaje PL2 | 0,00988 |
| Volumen de embalaje PL4 | 0,69984 |
| Peso del embalaje PL1 | 0,549524 |
| Peso del embalaje PL2 | 5,70924 |
| Peso del embalaje PL4 | 333,29896 |
| Ancho de embalaje PL1 | 68 |
| Ancho de embalaje PL2 | 190 |
| Ancho de embalaje PL4 | 800 |

Documentos técnicos

Descarga de documentos aquí 

Uponor España

Avda. Leonardo da Vinci,
Parque Empresarial La
Carpetania 15-17-19
28906, Getafe (Madrid)
España

T +34 91 685 36 00
E servicioalcliente@uponor.com