# Toote andmeleht



# GF Uponor Minitec liide rõngastega 9,9x1,1

## 1005264

- Q&E
- Messingist
- Rõngastega

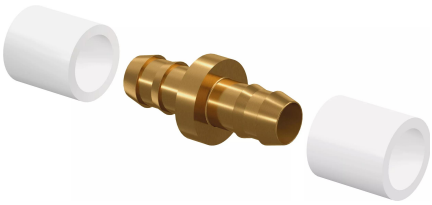

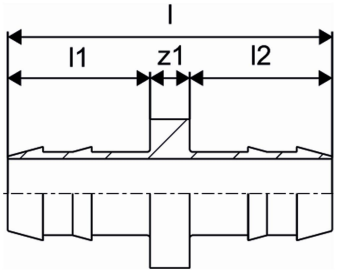


## Kirjeldus GF Uponor Minitec liide rõngastega

### Specification

- Minitec põrandküttesüsteem on mõeldud jäikadele põrandatele või kindlatele isolatsioonimaterjalidele paigaldamiseks
- Kavandatud minimaalse kõrgusega tugeva torukinnitussüsteemina koos integreeritud torupaigalduskanalitega õigete torude paigalduskauguste tagamiseks
- Kasutamiseks Uponor Minitec PE-Xa torudega 9,9 x 1,1 mm
- EN 13501-1 tuleohutuse klassifikatsioon: klass E
- Standardne süttivus, ehitusmaterjali klass B2, mis vastab standardile DIN 4102
- Torude võimalikud sammud 5, 10, 15 cm
- Plaadi pindala arvestades ülekatet: 0,77m²

### Kasutusala

- põrandküte ja -jahutus
- väga madal ehituskõrgus
- kasutamiseks koos kvalifitseeritud tasandussegudega

### Sertifikaadid

- DIN CERTCO: 7F170-F

# GF Uponor Minitec liide rõngastega 9,9x1,1

## 1005264

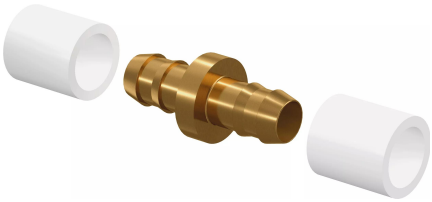

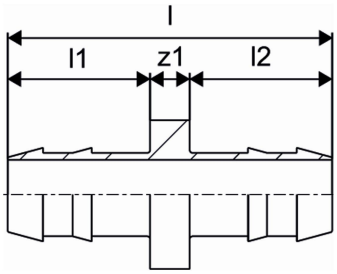


### Product code

| | |
|---|---|
| Item no EAN | 4021598024991 |
| Item no GF | 35001005264 |
| Item no GTIN | 04021598024991 |
| Item no LVI | 2024559 |
| Item no RSK | 2973230 |

### Mõõtmed

| | |
|---|---|
| Kauba ühiku kõrgus | 34 |
| Üksuse ühiku pikkus | 13 |
| Kauba ühiku kaal | 0,011 |
| Kauba ühiku laius | 13 |
| Item_UOM | tk |

### Measurements

| | |
|---|---|
| LENGTH_L | 32,8 |
| Pikkus (l1) | 14,4 |
| Pikkus (l2) | 14,4 |
| Seina paksus_s | 1,1 |
| z1 | 4 |

### Packaging

| | |
|---|---|
| Pakend GTIN PL1 | 06414905251919 |
| Pakend GTIN PL3 | 06414905251926 |
| Pakend GTIN PL4 | 06414905251933 |
| Pakendi kõrgus PL1 | 30 |
| Pakendi kõrgus PL3 | 185 |
| Pakendi kõrgus PL4 | 570 |
| Pakendi pikkus PL1 | 120 |

| | |
|---|---|
| Pakendi pikkus PL3 | 185 |
| Pakendi pikkus PL4 | 1120 |
| Pakendi kogus PL1 | 10 |
| Pakendi kogus PL3 | 100 |
| Pakendi kogus PL4 | 9600 |
| Pakendi tüüp PL1 | Plastic_Bag |
| Pakendi tüüp PL3 | Box |
| Pakendi tüüp PL4 | Pallet |
| Pakendi maht PL1 | 0,00018 |
| Pakendi maht PL3 | 0,0031487 |
| Pakendi maht PL4 | 0,4775232 |
| Pakendi kaal PL1 | 0,114 |
| Pakendi kaal PL3 | 1,22 |
| Pakendi kaal PL4 | 119,136 |
| Pakendi laius PL1 | 50 |
| Pakendi laius PL3 | 92 |
| Pakendi laius PL4 | 748 |

## Tehnilised dokumendid

Laadige dokumendid alla siit

# Excellence in Flow

Visit our webpage to get in contact with your local specialist:
**www.georgfischer.com/locations**



**Uponor Eesti OÜ, Uponor Infra OÜ**

Hallivanamehe 4 (3 korrus)
11317, Tallinn
Eesti

T +372 605 2070
E klienditeenindus.ee@georgfischer.com

www.uponor.com/et-ee

+GF+