Toote andmeleht



GF Uponor S-Press põlv 45° 63-63

1032879

- Kiire paigaldus faasimis- ja kalibreerimisvajaduseta
- Värvikood

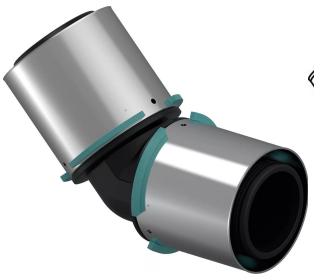

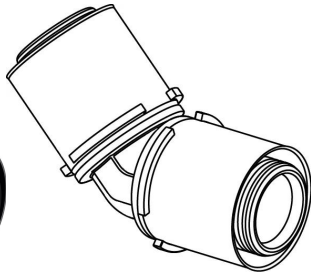

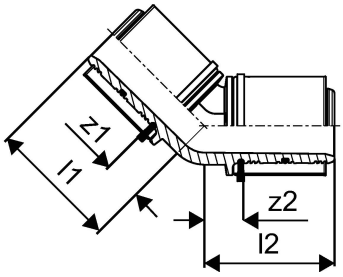

Kirjeldus GF Uponor S-Press põlv 45°

Specification

- Fikseeritud presshülsiga
- Stoppervõru
- Lekkeindikatsioon

Kasutusala

- Tarbevesi: püsiv töötemperatuur 0°C kuni 70°C maksimaalsel püsival töörõhul 10 bar. Lühiajaline avariitemperatuur 95°C 100 tundi kasutusaja jooksul.

- Küte: püsiv töötemperatuur kuni 80°C maksimaalsel püsival töörõhul 10 bar. Lühiajaline avariitemperatuur 100°C 100 tundi kasutusaja jooksul.

- kui ei ole teisiti nimetatud:
välis- ja sisekeermed vast. EN 10226-1.

Sertifikaadid

- DVGW
- AENOR

GF Uponor S-Press põlv 45° 63-63

1032879

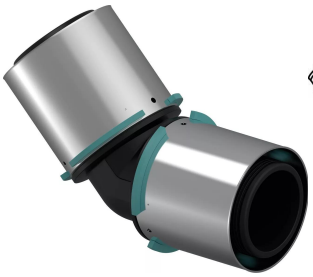

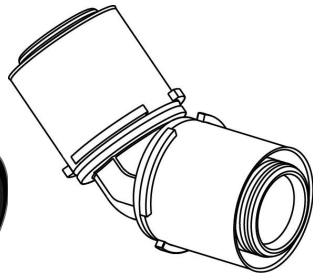

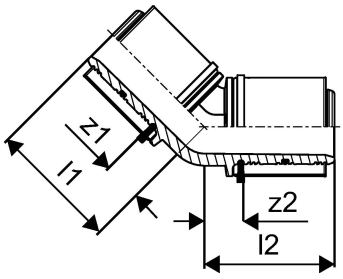

Product code

Item no EAN	6414905220786
Item no GF	35001032879
Item no GTIN	06414905220786
Item no LVI	1720116
Item no NOBB	54938966
Item no NRF	5114361
Item no RSK	1896575
Item no VVS	087433163

Mõõtmed

Kauba ühiku kõrgus	72
Üksuse ühiku pikkus	164
Kauba ühiku kaal	0,385
Kauba ühiku laius	117
Item_UOM	tk

Measurements

Pikkus (l1)	83,4
Pikkus (l2)	83,4
z1	22,5
Z2	22,5

Packaging

Pakend GTIN PL1	06414905281039
Pakend GTIN PL4	06414905281046
Pakendi kõrgus PL1	105
Pakendi kõrgus PL4	756
Pakendi pikkus PL1	182

Pakendi pikkus PL4	1200
Pakendi kogus PL1	1
Pakendi kogus PL4	192
Pakendi tüüp PL1	Base_Box
Pakendi tüüp PL4	Pallet
Pakendi maht PL1	0,00368823
Pakendi maht PL4	0,72576
Pakendi kaal PL1	0,485
Pakendi kaal PL4	118,12
Pakendi laius PL1	193
Pakendi laius PL4	800

Tehnilised dokumendid

Laadige dokumendid alla siit

Excellence in Flow

Visit our webpage to get in contact with your local specialist:
www.georgfischer.com/locations



Uponor Eesti OÜ, Uponor Infra OÜ

Hallivanamehe 4 (3 korrus)
11317, Tallinn
Eesti

T +372 605 2070
E klienditeenindus.ee@georgfischer.com

www.uponor.com/et-ee

+GF+