Toote andmeleht



GF Uponor S-Press kolmik 63-63-63

1032887

- Kiire paigaldus faasimis- ja kalibreerimisvajaduseta
- Värvikood

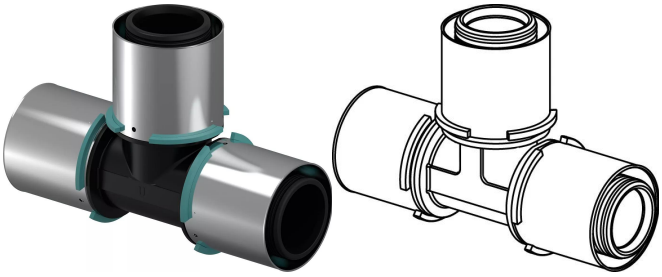

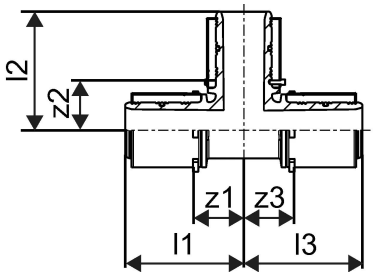

Kirjeldus GF Uponor S-Press kolmik

Specification

- Fikseeritud presshülsiga
- Stoppervõru
- Lekkeindikatsioon

Kasutusala

- Tarbevesi: püsiv töötemperatuur 0°C kuni 70°C maksimaalsel püsival töörõhul 10 bar. Lühiajaline avariitemperatuur 95°C 100 tundi kasutusaja jooksul.

- Küte: püsiv töötemperatuur kuni 80°C maksimaalsel püsival töörõhul 10 bar. Lühiajaline avariitemperatuur 100°C 100 tundi kasutusaja jooksul.

- kui ei ole teisiti nimetatud:
välis- ja sisekeermed vast. EN 10226-1.

Sertifikaadid

- DVGW
- AENOR

GF Uponor S-Press kolmik 63-63-63

1032887

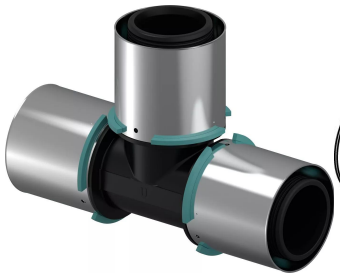

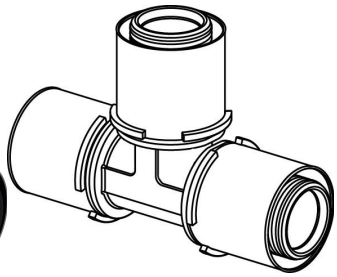

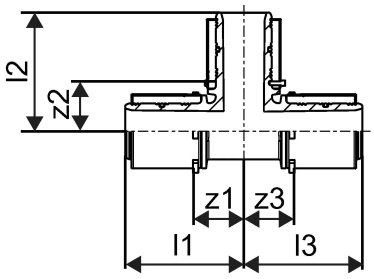

Product code

Item no EAN	6414905220861
Item no GF	35001032887
Item no GTIN	06414905220861
Item no LVI	1720155
Item no NOBB	54939042
Item no NRF	5114369
Item no RSK	1808041
Item no VVS	087442163

Mõõtmed

Kauba ühiku kõrgus	72
Üksuse ühiku pikkus	203
Kauba ühiku kaal	0,63
Kauba ühiku laius	138
Item_UOM	tk

Measurements

Pikkus (l1)	101,2
Pikkus (l2)	101,1
Pikkus (l3)	101,2
z1	42,2
Z2	39,6
Z3	42,2

Packaging

Pakend GTIN PL1	06414905281336
Pakend GTIN PL4	06414905281343
Pakendi kõrgus PL1	105

Pakendi kõrgus PL4	756
Pakendi pikkus PL1	224
Pakendi pikkus PL4	1200
Pakendi kogus PL1	1
Pakendi kogus PL4	150
Pakendi tüüp PL1	Base_Box
Pakendi tüüp PL4	Pallet
Pakendi maht PL1	0,0037632
Pakendi maht PL4	0,72576
Pakendi kaal PL1	0,75
Pakendi kaal PL4	137,5
Pakendi laius PL1	160
Pakendi laius PL4	800

Tehnilised dokumendid

Laadige dokumendid alla siit

Excellence in Flow

Visit our webpage to get in contact with your local specialist:
www.georgfischer.com/locations



Uponor Eesti OÜ, Uponor Infra OÜ

Hallivanamehe 4 (3 korrus)
11317, Tallinn
Eesti

T +372 605 2070
E klienditeenindus.ee@georgfischer.com

www.uponor.com/et-ee

+GF+