Toote andmeleht



GF Uponor S-Press kolmik 40-40-40

1046390

- Kiire paigaldus faasimis- ja kalibreerimisvajaduseta
- Värvikood

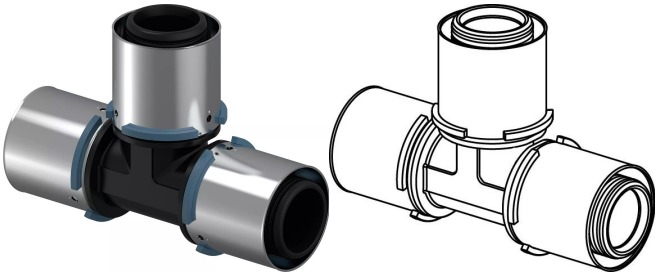

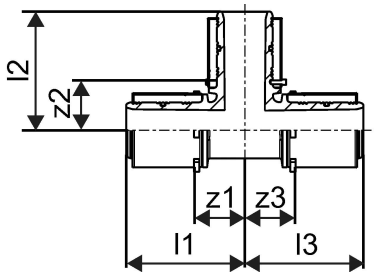

Kirjeldus GF Uponor S-Press kolmik

Specification

- Fikseeritud presshülsiga
- Stoppervõru
- Lekkeindikatsioon

Kasutusala

- Tarbevesi: püsiv töötemperatuur 0°C kuni 70°C maksimaalsel püsival töörõhul 10 bar. Lühiajaline avariitemperatuur 95°C 100 tundi kasutusaja jooksul.

- Küte: püsiv töötemperatuur kuni 80°C maksimaalsel püsival töörõhul 10 bar. Lühiajaline avariitemperatuur 100°C 100 tundi kasutusaja jooksul.

- kui ei ole teisiti nimetatud:
välis- ja sisekeermed vast. EN 10226-1.

Sertifikaadid

- DVGW
- AENOR

GF Uponor S-Press kolmik 40-40-40

1046390

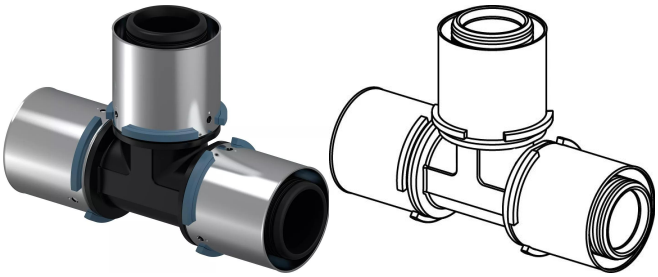

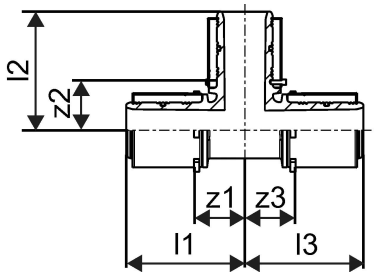

Product code

Item no EAN	4021598112643
Item no GF	35001046390
Item no GTIN	04021598112643
Item no LVI	1722248
Item no NOBB	48505516
Item no NRF	5071979
Item no RSK	1877964
Item no VVS	087440140

Mõõtmed

Kauba ühiku kõrgus	85
Üksuse ühiku pikkus	135
Kauba ühiku kaal	0,19
Kauba ühiku laius	43
Item_UOM	tk

Measurements

Pikkus (l1)	67,6
Pikkus (l2)	67,5
Pikkus (l3)	67,6
z1	28,6
Z2	28,5
Z3	28,6

Packaging

Pakend GTIN PL1	06414905287703
Pakend GTIN PL4	06414905287710
Pakendi kõrgus PL1	185

Pakendi kõrgus PL4	699
Pakendi pikkus PL1	185
Pakendi pikkus PL4	1200
Pakendi kogus PL1	5
Pakendi kogus PL4	720
Pakendi tüüp PL1	Base_Box
Pakendi tüüp PL4	Pallet
Pakendi maht PL1	0,0031487
Pakendi maht PL4	0,67104
Pakendi kaal PL1	1,01
Pakendi kaal PL4	161,8
Pakendi laius PL1	92
Pakendi laius PL4	800

Tehnilised dokumendid

Laadige dokumendid alla siit

Excellence in Flow

Visit our webpage to get in contact with your local specialist:
www.georgfischer.com/locations



Uponor Eesti OÜ, Uponor Infra OÜ

Hallivanamehe 4 (3 korrus)
11317, Tallinn
Eesti

T +372 605 2070
E klienditeenindus.ee@georgfischer.com

www.uponor.com/et-ee

+GF+