Toote andmeleht



GF Uponor S-Press kolmik 50-50-50

1046391

- Kiire paigaldus faasimis- ja kalibreerimisvajaduseta
- Värvikood

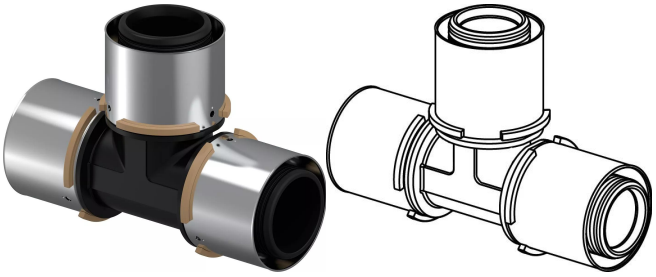

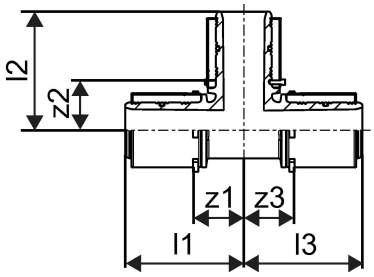

Kirjeldus GF Uponor S-Press kolmik

Specification

- Fikseeritud presshülsiga
- Stoppervõru
- Lekkeindikatsioon

Kasutusala

- Tarbevesi: püsiv töötemperatuur 0°C kuni 70°C maksimaalsel püsival töörõhul 10 bar. Lühiajaline avariitemperatuur 95°C 100 tundi kasutusaja jooksul.

- Küte: püsiv töötemperatuur kuni 80°C maksimaalsel püsival töörõhul 10 bar. Lühiajaline avariitemperatuur 100°C 100 tundi kasutusaja jooksul.

- kui ei ole teisiti nimetatud:
välis- ja sisekeermed vast. EN 10226-1.

Sertifikaadid

- DVGW
- AENOR

GF Uponor S-Press kolmik 50-50-50

1046391

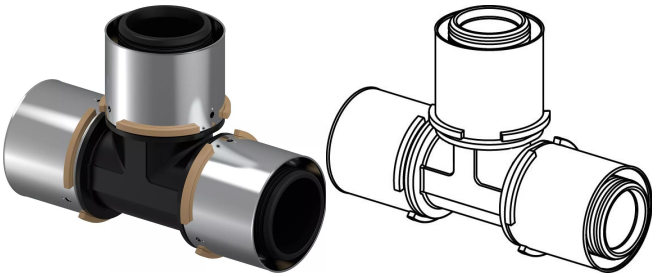

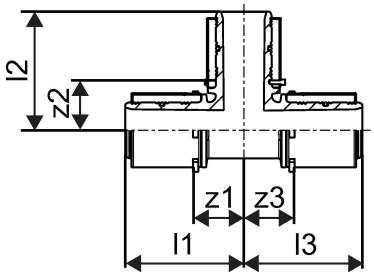

Product code

Item no EAN	4021598112650
Item no GF	35001046391
Item no GTIN	04021598112650
Item no LVI	1722249
Item no NOBB	48516421
Item no NRF	5071987
Item no RSK	1877965
Item no VVS	087440150

Mõõtmed

Kauba ühiku kõrgus	100
Üksuse ühiku pikkus	145
Kauba ühiku kaal	0,268
Kauba ühiku laius	60
Item_UOM	tk

Measurements

Pikkus (l1)	72,6
Pikkus (l2)	72,5
Pikkus (l3)	72,6
z1	33,2
Z2	33,1
Z3	33,2

Packaging

Pakend GTIN PL1	06414905287680
Pakend GTIN PL4	06414905287697
Pakendi kõrgus PL1	95

Pakendi kõrgus PL4	570
Pakendi pikkus PL1	280
Pakendi pikkus PL4	1120
Pakendi kogus PL1	3
Pakendi kogus PL4	288
Pakendi tüüp PL1	Base_Box
Pakendi tüüp PL4	Pallet
Pakendi maht PL1	0,0049742
Pakendi maht PL4	0,4775232
Pakendi kaal PL1	0,91
Pakendi kaal PL4	87,379
Pakendi laius PL1	187
Pakendi laius PL4	748

Tehnilised dokumendid

Laadige dokumendid alla siit

Excellence in Flow

Visit our webpage to get in contact with your local specialist:
www.georgfischer.com/locations



Uponor Eesti OÜ, Uponor Infra OÜ

Hallivanamehe 4 (3 korrus)
11317, Tallinn
Eesti

T +372 605 2070
E klienditeenindus.ee@georgfischer.com

www.uponor.com/et-ee

+GF+