Toote andmeleht



GF Uponor S-Press otsik sisekeere 40-Rp1 1/2"

1046904

- Valmistatud tinatud DR-messingist (pliivaba)
- Kiire paigaldus Lihtsa faasimisega ja ilma kalibreerimiseta
- Värvikood

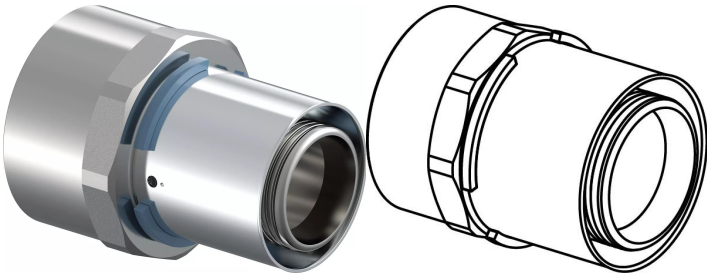

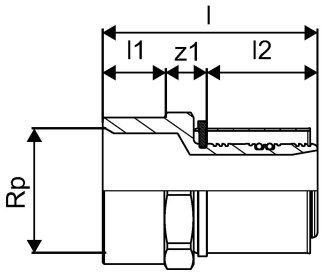

Kirjeldus GF Uponor S-Press otsik sisekeere

Specification

- Fikseeritud presshülsiga
- Stoppervõru
- Lekkeindikatsioon

Kasutusala

- Tarbevesi: püsiv töötemperatuur 0°C kuni 70°C maksimaalsel püsival töörõhul 10 bar. Lühiajaline avariitemperatuur 95°C 100 tundi kasutusaja jooksul.

- Küte: püsiv töötemperatuur kuni 80°C maksimaalsel püsival töörõhul 10 bar. Lühiajaline avariitemperatuur 100°C 100 tundi kasutusaja jooksul.

- kui ei ole teisiti nimetatud:
välis- ja sisekeermed vast. EN 10226-1.

Sertifikaadid

- DVGW
- AENOR

GF Uponor S-Press otsik sisekeere 40-Rp1 1/2"

1046904

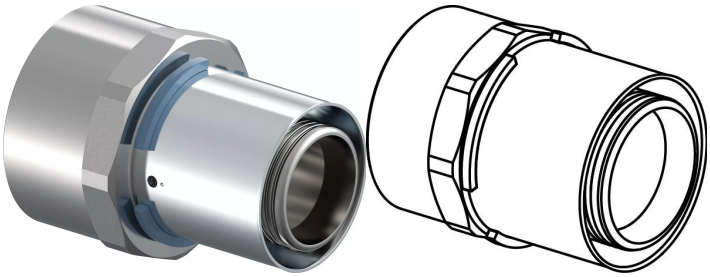

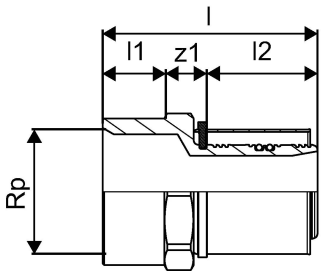

Measurements

Sisekeere Rp	1 1/2
LENGTH_L	75,5
Pikkus (l1)	21,4
Pikkus (l2)	37,5
z1	16,6

Product code

Item no EAN	4021598114012
Item no GF	35001046904
Item no GTIN	04021598114012
Item no NOBB	48505312
Item no NRF	5071552
Item no VVS	045482042

Mõõtmed

Kauba ühiku kõrgus	55
Üksuse ühiku pikkus	75.5
Kauba ühiku kaal	0,354
Kauba ühiku laius	55
Item_UOM	tk

Packaging

Pakend GTIN PL1	06414905481101
Pakend GTIN PL4	06414905481118
Pakendi kõrgus PL1	89
Pakendi kõrgus PL4	678
Pakendi pikkus PL1	176
Pakendi pikkus PL4	1200

Pakendi kogus PL1	5
Pakendi kogus PL4	960
Pakendi tüüp PL1	Base_Box
Pakendi tüüp PL4	Pallet
Pakendi maht PL1	0,00211464
Pakendi maht PL4	0,65088
Pakendi kaal PL1	2,039
Pakendi kaal PL4	412,84
Pakendi laius PL1	135
Pakendi laius PL4	800

Tehnilised dokumendid

Laadige dokumendid alla siit

Excellence in Flow

Visit our webpage to get in contact with your local specialist:
www.georgfischer.com/locations



Uponor Eesti OÜ, Uponor Infra OÜ

Hallivanamehe 4 (3 korrus)
11317, Tallinn
Eesti

T +372 605 2070
E klienditeenindus.ee@georgfischer.com

www.uponor.com/et-ee

+GF+