Toote andmeleht



GF Uponor S-Press põlv 50-50

1046911

- Valmistatud tinatud DR-messingist (pliivaba)
- Kiire paigaldus Lihtsa faasimisega ja ilma kalibreerimiseta
- Värvikood

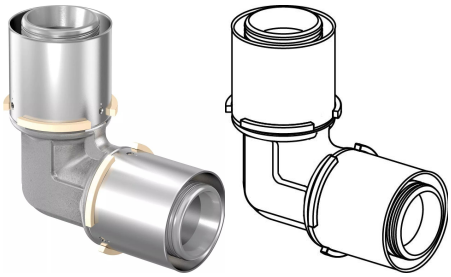

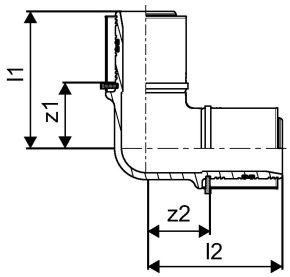

Kirjeldus GF Uponor S-Press põlv

Specification

- Fikseeritud presshülsiga
- Stoppervõru
- Lekkeindikatsioon

Kasutusala

- Tarbevesi: püsiv töötemperatuur 0°C kuni 70°C maksimaalsel püsival töörõhul 10 bar. Lühiajaline avariitemperatuur 95°C 100 tundi kasutusaja jooksul.

- Küte: püsiv töötemperatuur kuni 80°C maksimaalsel püsival töörõhul 10 bar. Lühiajaline avariitemperatuur 100°C 100 tundi kasutusaja jooksul.

- kui ei ole teisiti nimetatud:
välis- ja sisekeermed vast. EN 10226-1.

Sertifikaadid

- DVGW
- AENOR

GF Uponor S-Press põlv 50-50

1046911

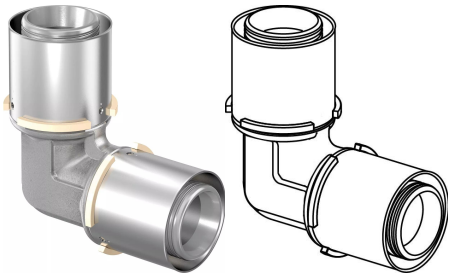

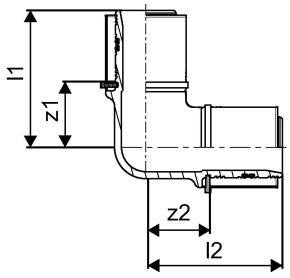

Product code

Item no EAN	4021598114081
Item no GF	35001046911
Item no GTIN	04021598114081
Item no LVI	1720934
Item no NRF	1627547
Item no VVS	045470150

Mõõtmed

Kauba ühiku kõrgus	58
Üksuse ühiku pikkus	106
Kauba ühiku kaal	0,711
Kauba ühiku laius	105
Item_UOM	tk

Measurements

Pikkus (l1)	78,5
Pikkus (l2)	78,5
z1	40,6
Z2	40,6

Status

MTO (longer delivery times)	Objekt on saadaval nõudmisel, minimaalne tarneaeg 2 nädalat.

Packaging

Pakend GTIN PL1	06414905401574
Pakend GTIN PL4	06414905401581
Pakendi kõrgus PL1	110
Pakendi kõrgus PL4	800
Pakendi pikkus PL1	205

Pakendi pikkus PL4	1200
Pakendi kogus PL1	3
Pakendi kogus PL4	240
Pakendi tüüp PL1	Base_Box
Pakendi tüüp PL4	Pallet
Pakendi maht PL1	0,00399135
Pakendi maht PL4	0,768
Pakendi kaal PL1	2,22
Pakendi kaal PL4	294
Pakendi laius PL1	177
Pakendi laius PL4	800

Tehnilised dokumendid

Laadige dokumendid alla siit

Excellence in Flow

Visit our webpage to get in contact with your local specialist:
www.georgfischer.com/locations



Uponor Eesti OÜ, Uponor Infra OÜ

Hallivanamehe 4 (3 korrus)
11317, Tallinn
Eesti

T +372 605 2070
E klienditeenindus.ee@georgfischer.com

www.uponor.com/et-ee

+GF+