Toote andmeleht



GF Uponor S-Press kolmik sisekeere 50-Rp1"-50

1046929

- Valmistatud tinatud DR-messingust (plii-vaba)
- Kiire paigaldus lihtsa faasiga ja ilma kalibreerimiseta
- Värvikood

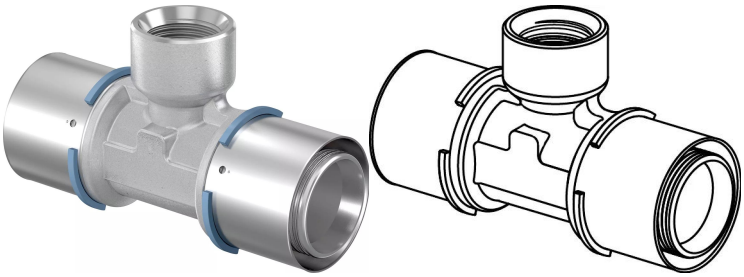

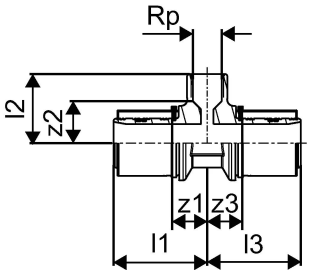

Kirjeldus GF Uponor S-Press kolmik sisekeere

Specification

- Fikseeritud presshülsiga
- Stoppervõru
- Lekkeindikatsioon

Kasutusala

- Tarbevesi: püsiv töötemperatuur 0°C kuni 70°C maksimaalsel püsival töörõhul 10 bar. Lühiajaline avariitemperatuur 95°C 100 tundi kasutusaja jooksul.

- Küte: püsiv töötemperatuur kuni 80°C maksimaalsel püsival töörõhul 10 bar. Lühiajaline avariitemperatuur 100°C 100 tundi kasutusaja jooksul.

- kui ei ole teisiti nimetatud:
välis- ja sisekeermed vast. EN 10226-1.

Sertifikaadid

- DVGW
- AENOR

GF Uponor S-Press kolmik sisekeere 50-Rp1"-50

1046929

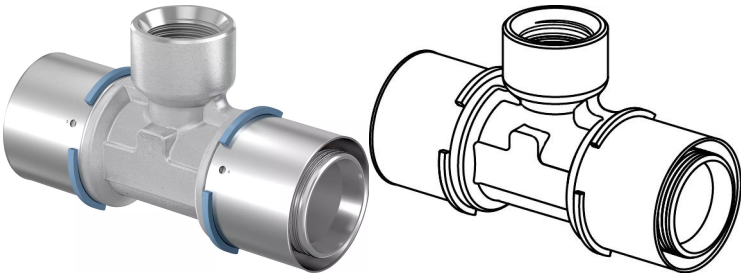

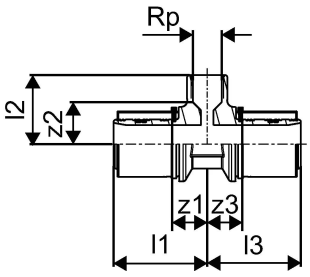

Measurements

Sisekeere Rp	1
Pikkus (l1)	71,5
Pikkus (l2)	56
Pikkus (l3)	71,5
z1	33,6
Z2	36,9
Z3	33,6

Product code

Item no EAN	4021598114265
Item no GF	35001046929
Item no GTIN	04021598114265
Item no LVI	1720955
Item no NRF	1627554
Item no VVS	045478437

Mõõtmed

Kauba ühiku kõrgus	50
Üksuse ühiku pikkus	145
Kauba ühiku kaal	0,771
Kauba ühiku laius	90
Item_UOM	tk

Packaging

Pakend GTIN PL1	06414905401659
Pakend GTIN PL4	06414905401666
Pakendi kõrgus PL1	110
Pakendi kõrgus PL4	584

Pakendi pikkus PL1	205
Pakendi pikkus PL4	1200
Pakendi kogus PL1	3
Pakendi kogus PL4	240
Pakendi tüüp PL1	Base_Box
Pakendi tüüp PL4	Pallet
Pakendi maht PL1	0,004059
Pakendi maht PL4	0,56064
Pakendi kaal PL1	2,408
Pakendi kaal PL4	192,64
Pakendi laius PL1	180
Pakendi laius PL4	800

Tehnilised dokumendid

Laadige dokumendid alla siit

Excellence in Flow

Visit our webpage to get in contact with your local specialist:
www.georgfischer.com/locations



Uponor Eesti OÜ, Uponor Infra OÜ

Hallivanamehe 4 (3 korrus)
11317, Tallinn
Eesti

T +372 605 2070
E klienditeenindus.ee@georgfischer.com

www.uponor.com/et-ee

+GF+