Toote andmeleht



GF Uponor RS äärik RS2-DN65 (PN6)

1059398

- Valmistatud tinatud DR-messingust (plii-vaba)
- Sobib kõigi RS2 või RS3 alusosadega
- Äärik PN6/PN16 vastavalt standardile EN 1092-3
- Poltide ring 4/8 auguga.

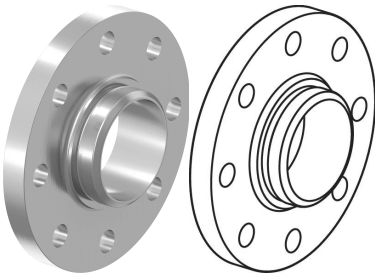

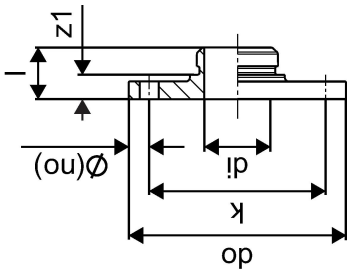

Kirjeldus GF Uponor RS äärik

Specification

- Fikseeritud presshülsiga
- Stoppervõru
- Värvikood
- Lekkeindikaator

Kasutusala

- Tarbevesi: püsiv töötemperatuur 0°C kuni 70°C maksimaalsel püsival töörõhul 10 bar. Lühiajaline avariitemperatuur 95°C 100 tundi kasutusaja jooksul.
- Küte: püsiv töötemperatuur kuni 80°C maksimaalsel püsival töörõhul 10 bar. Lühiajaline avariitemperatuur 100°C 100 tundi kasutusaja jooksul.
- Kui ei ole teisiti nimetatud: välis- ja sisekeermed vast. EN 10226-1.

Sertifikaadid

- DVGW
- AENOR

GF Uponor RS äärik RS2-DN65 (PN6)

1059398

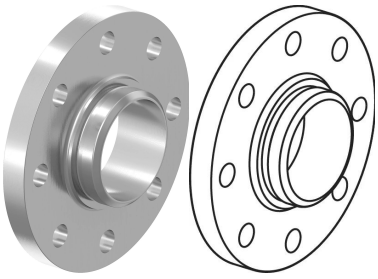

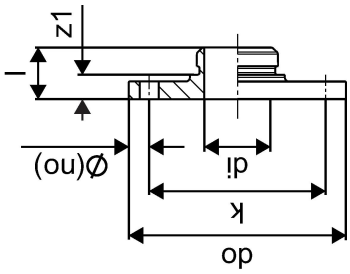

Measurements

Sisemine_diameeter_di	48,7
LENGTH_L	38
Välisläbimõõt_do	160
Z Mõõtmine k	130
z1	18

Product code

Item no EAN	4021598121706
Item no GF	35001059398
Item no GTIN	04021598121706
Item no NRF	5071281
Item no RSK	1897883

Mõõtmed

Kauba ühiku kõrgus	40
Üksuse ühiku pikkus	160
Kauba ühiku kaal	1,2
Kauba ühiku laius	160
Item_UOM	tk

Packaging

Pakend GTIN PL1	06414905481385
Pakend GTIN PL4	06414905481392
Pakendi kõrgus PL1	57
Pakendi kõrgus PL4	700
Pakendi pikkus PL1	220
Pakendi pikkus PL4	1200
Pakendimaterjal (number) PL1	20

Pakendimaterjal (lühike) PL1	PAP_C
Pakendi kogus PL1	1
Pakendi kogus PL4	144
Pakendi tüüp PL1	Base_Box
Pakendi tüüp PL4	Pallet
Pakendi maht PL1	0,0026961
Pakendi maht PL4	0,672
Pakendi kaal PL1	1,282
Pakendi kaal PL4	209,608
Pakendi laius PL1	215
Pakendi laius PL4	800

Tehnilised dokumendid

Laadige dokumendid alla siit

Excellence in Flow

Visit our webpage to get in contact with your local specialist:
www.georgfischer.com/locations



Uponor Eesti OÜ, Uponor Infra OÜ

Hallivanamehe 4 (3 korrus)
11317, Tallinn
Eesti

T +372 605 2070
E klienditeenindus.ee@georgfischer.com

www.uponor.com/et-ee

+GF+