Tuotekortti



GF Uponor RS suoraosa pitkä DR RS2-RS2 l=130mm

1046477

- Materiaali DR-messinki
- RS suoraosa kahden perusosan liittämiseksi toisiinsa

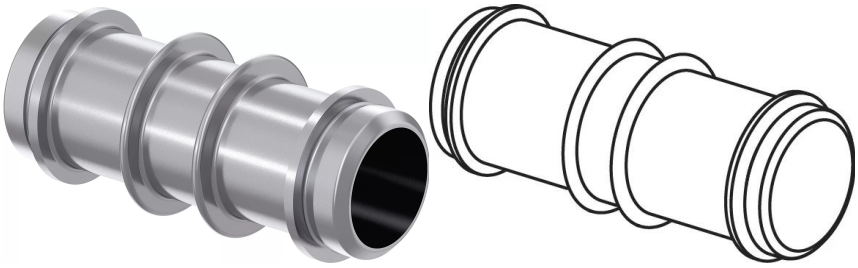

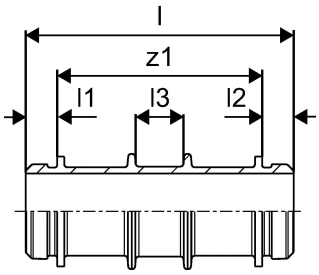

Tietoa GF Uponor RS suoraosa pitkä DR

Erittely

- Ruostumattomasta teräksestä valmistettu puristusholkki tarkastusikkunalla
- Puristusleuan asemointirengas
- Värikoodi liitinkoon tunnistukseen
- Puristamaton liitin vuotaa painekokeessa

Sovellus

- Jatkuva käyttölämpötila max. 70°C ja käyttöpaine max. 10 bar. Hetkellinen lämpötilan kesto max. 95°C
- Ulko- ja sisäkierteet EN 10226-1 mukaisesti.

Sertifiointi

- Approvals by local OM.

E.g.

- DVGW
- AENOR

GF Uponor RS suoraosa pitkä DR RS2-RS2 l=130mm

1046477

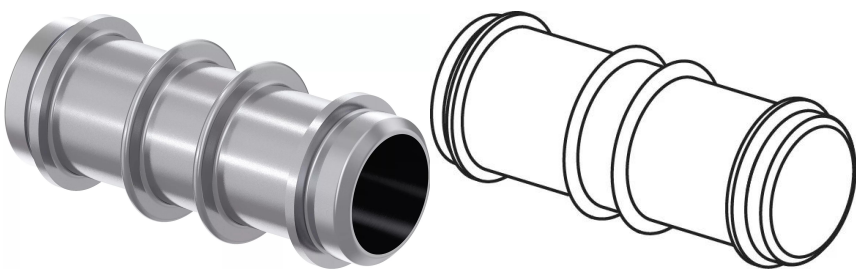

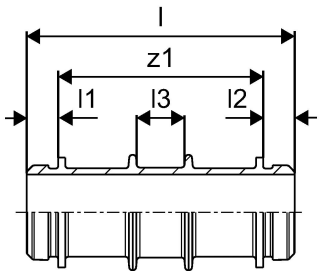

Product code

Item no EAN	4021598111608
Item no GF	35001046477
Item no GTIN	04021598111608
Item no LVI	1720634
Item no NRF	5079083
Item no RSK	1877796
Item no VVS	045458217

Mitat

Tuote Yksikön korkeus	63
Tuote Yksikön pituus	167
Tuote Yksikköpaino	1,214
Tuote Yksikön leveys	63
Item_UOM	kpl

Measurements

LENGTH_L	170
Pituus (l1)	20
Pituus (l2)	20
Pituus (l3)	30
z1	130

Packaging

Pakkaus GTIN PL1	06414905482061
Pakkaus GTIN PL4	06414905482078
Pakkauksen korkeus PL1	97
Pakkauskorkeus PL4	800
Pakkauksen pituus PL1	205

Pakkauksen pituus PL4	1200
Pakkausmäärä PL1	1
Pakkausmäärä PL4	240
Pakkaustyyppi PL1	Base_Box
Pakkaustyyppi PL4	Pallet
Pakkaustilavuus PL1	0,002087925
Pakkaustilavuus PL4	0,768
Pakkauksen paino PL1	1,298
Pakkauksen paino PL4	316,36
Pakkauksen leveys PL1	105
Pakkauksen leveys PL4	800

Tekniset dokumentit

Lataa dokumentit tästä

Excellence in Flow

Visit our webpage to get in contact with your local specialist:
www.georgfischer.com/locations



Uponor Suomi Oy, Uponor Infra Oy

Kouvolantie 365
15560, Nastola
Suomi

T +358 (0)20 129 211
E asiakaspalvelu.fi@georgfischer.com

www.uponor.com/fi-fi

+GF+