Tuotekortti



GF Uponor RS suoraosa pitkä DR RS3-RS3 l=210mm

1046478

- Materiaali DR-messinki
- RS suoraosa kahden perusosan liittämiseksi toisiinsa



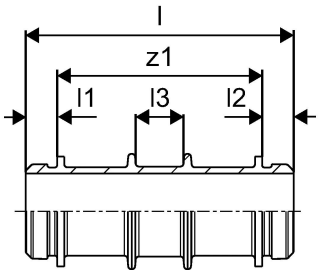

Tietoa GF Uponor RS suoraosa pitkä DR

Erittely

- Ruostumattomasta teräksestä valmistettu puristusholkki tarkastusikkunalla
- Puristusleuan asemointirengas
- Värikoodi liitinkoon tunnistukseen
- Puristamaton liitin vuotaa painekokeessa

Sovellus

- Jatkuva käyttölämpötila max. 70°C ja käyttöpaine max. 10 bar. Hetkellinen lämpötilan kesto max. 95°C
- Ulko- ja sisäkierteet EN 10226-1 mukaisesti.

Sertifiointi

- Approvals by local OM.

E.g.

- DVGW
- AENOR

GF Uponor RS suoraosa pitkä DR RS3-RS3 l=210mm

1046478

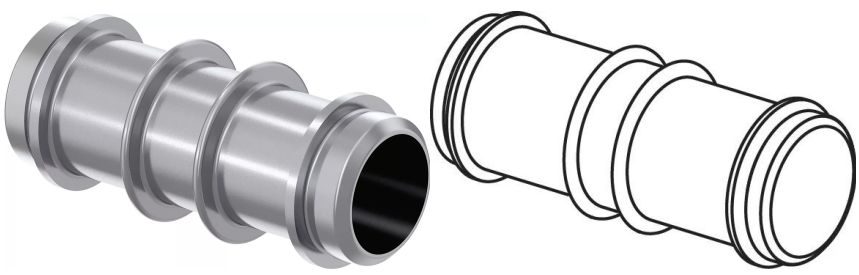

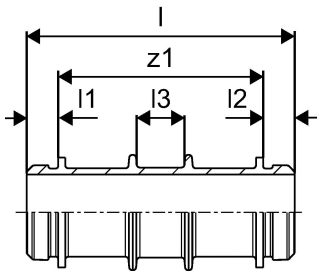

Product code

Item no EAN	4021598111615
Item no GF	35001046478
Item no GTIN	04021598111615
Item no LVI	1720635
Item no NRF	5079084
Item no RSK	1877797
Item no VVS	045458325

Mitat

Tuote Yksikön korkeus	255
Tuote Yksikön pituus	105
Tuote Yksikköpaino	2,717
Tuote Yksikön leveys	105
Item_UOM	kpl

Measurements

LENGTH_L	250
Pituus (l1)	20
Pituus (l2)	20
Pituus (l3)	30
z1	210

Packaging

Pakkaus GTIN PL1	06414905460229
Pakkaus GTIN PL4	06414905493265
Pakkauksen korkeus PL1	131
Pakkauskorkeus PL4	800
Pakkauksen pituus PL1	285

Pakkauksen pituus PL4	1200
Pakkausmäärä PL1	1
Pakkausmäärä PL4	96
Pakkaustyyppi PL1	Base_Box
Pakkaustyyppi PL4	Pallet
Pakkaustilavuus PL1	0,004890885
Pakkaustilavuus PL4	0,768
Pakkauksen paino PL1	2,87
Pakkauksen paino PL4	285,832
Pakkauksen leveys PL1	131
Pakkauksen leveys PL4	800

Tekniset dokumentit

Lataa dokumentit tästä

Excellence in Flow

Visit our webpage to get in contact with your local specialist:
www.georgfischer.com/locations



Uponor Suomi Oy, Uponor Infra Oy

Kouvolantie 365
15560, Nastola
Suomi

T +358 (0)20 129 211
E asiakaspalvelu.fi@georgfischer.com

www.uponor.com/fi-fi

+GF+