# Robinet à boule de transition en laiton sans plomb (LF) ProPEX - flasque

## Renseignements sur le projet

| | |
|---|---|
| Nom du poste : | Lieu : |
| Ingénieur : | Date de soumission: |
| Entrepreneur : | Présentée par: |
| Représentant du fabricant : | Approuvé par : |

## Données techniques

| | |
|---|---|
| Material | LF Brass |
| Cold working pressure | 250 psi |
| Temp/pressure ratings | 200 °F (93 °C) at 200 psi (13.8 bar) |
| Prop 65 label required? | Yes |

## Informations sur le produit et utilisation de l'application

Ces robinets à boisseau sphérique à orifice complet avec tiges en acier inoxydable offrent des performances fiables et à haut débit et permettre aux entrepreneurs d'accélérer les installations dans les espaces restreints pour une plus grande productivité sur le chantier tout en offrant aux ingénieurs un hybride optimal concevoir des possibilités pour répondre aux exigences en matière de pression, de température et d'espace.

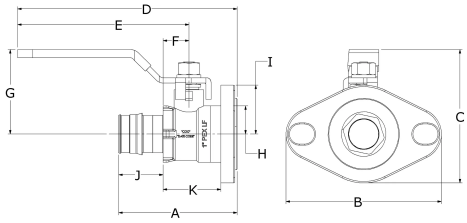


| | Nom de la pièce | Numéro de pièce | A [inch] | B [inch] | C [inch] | D [inch] | E [inch] | F [inch] | G [inch] | H [inch] | I [inch] | J [inch] |
|---|---|---|---|---|---|---|---|---|---|---|---|---|
| | ProPEX LF Brass Transition Ball Valve (full port) SS Ball and Stem 3/4" PEX x 3/4" Flange | LFT4947575SS | 2.598 | 4.125 | 3.086 | 4.555 | 3.425 | 0.524 | 1.791 | 0.62 | 1.295 | 0.945 |
| ✔ | ProPEX LF Brass Transition Ball Valve (full port) SS Ball and Stem 1" PEX x 1" Flange | LFT4941010SS | 3.146 | 4.125 | 3.531 | 5.827 | 4.547 | 0.685 | 2.236 | 0.748 | 1.295 | 1.181 |
| | ProPEX LF Brass Transition Ball Valve (full port) SS Ball and Stem 1 1/4" PEX x 1 1/4" Flange | LFT4941313SS | 3.748 | 4.125 | 3.691 | 6.03 | 4.547 | 0.821 | 2.396 | 0.915 | 1.295 | 1.445 |

| | Nom de la pièce | Numéro de pièce | K [inch] | Cv | End Type 1 | End Type 2 | Weight per UOM [lbs/UOM] |
|---|---|---|---|---|---|---|---|
| | ProPEX LF Brass Transition Ball Valve (full port) SS Ball and Stem 3/4" PEX x 3/4" Flange | LFT4947575SS | 1.24 | 14 | ProPEX 3/4" | Flange 3/4" | 1.02 |
| ✔ | ProPEX LF Brass Transition Ball Valve (full port) SS Ball and Stem 1" PEX x 1" Flange | LFT4941010SS | 1.335 | 24.2 | ProPEX 1" | Flange 1" | 1.45 |
| | ProPEX LF Brass Transition Ball Valve (full port) SS Ball and Stem 1 1/4" PEX x 1 1/4" Flange | LFT4941313SS | 1.594 | 40.4 | ProPEX 1-1/4" | Flange 1-1/4" | 1.89 |

| Nom de la pièce | Numéro de pièce | Les codes | Normes | Annonces |
|---|---|---|---|---|
| Robinet à boule de transition en laiton sans plomb (LF) ProPEX - flasque | All | UPC\|IBC\|IRC\|IPC\|NPC of Canada\|UMC\|IMC | ASTM F877\|NSF/ANSI/CAN 372\|NSF/ANSI 359\|ASTM F1960\|CSA B137.5\|NSF/ANSI/CAN 61\|NSF/ANSI 14 | cNSFus-pw-G\|U.P.Code |
| In addition, the following parts have additional codes, standards, or listings: | | | | |
| ProPEX LF Brass Transition Ball Valve (full port) SS Ball and Stem 3/4" PEX x 3/4" Flange | LFT4947575SS | | | |
| ProPEX LF Brass Transition Ball Valve (full port) SS Ball and Stem 1 1/4" PEX x 1 1/4" Flange | LFT4941313SS | | | |

## L'installation

Utilisez les robinets à boisseau sphérique de transition en laiton ProPEX LF pour les raccords filetés, à pression et à bride dans l'eau domestique et la mécanique Applications de tuyauterie CVC.

## Applications connexes

-

## Notes de bas de page

-

## Coordonnées de la personne-ressource

Uponor Inc.
5925 148th Street West
Apple Valley, MN 55124
T 800.321.4739

Uponor Ltd.
6510 Kennedy Road
Mississauga, ON L5T 2X4
T 888.594.7726

© 2026 Uponor Amérique du Nord. Tous droits réservés