Robinet à boule de transition en laiton sans plomb (LF) ProPEX - flasque

Renseignements sur le projet

Nom du poste :	Lieu :
Ingénieur :	Date de soumission:
Entrepreneur :	Présentée par:
Représentant du fabricant :	Approuvé par :

Données techniques

Material	LF Brass
Cold working pressure	250 psi
Temp/pressure ratings	200 °F (93 °C) at 200 psi (13.8 bar)
Prop 65 label required?	Yes

Informations sur le produit et utilisation de l'application

Ces robinets à boisseau sphérique à orifice complet avec tiges en acier inoxydable offrent des performances fiables et à haut débit et permettre aux entrepreneurs d'accélérer les installations dans les espaces restreints pour une plus grande productivité sur le chantier tout en offrant aux ingénieurs un hybride optimal concevoir des possibilités pour répondre aux exigences en matière de pression, de température et d'espace.

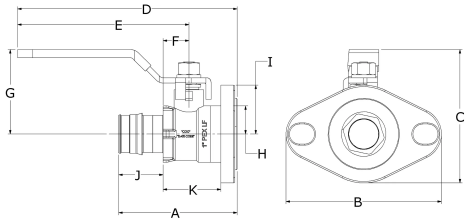

	Nom de la pièce	Numéro de pièce	A [inch]	B [inch]	C [inch]	D [inch]	E [inch]	F [inch]	G [inch]	H [inch]	I [inch]	J [inch]
✔	ProPEX LF Brass Transition Ball Valve (full port) SS Ball and Stem 3/4" PEX x 3/4" Flange	LFT4947575SS	2.598	4.125	3.086	4.555	3.425	0.524	1.791	0.62	1.295	0.945
	ProPEX LF Brass Transition Ball Valve (full port) SS Ball and Stem 1" PEX x 1" Flange	LFT4941010SS	3.146	4.125	3.531	5.827	4.547	0.685	2.236	0.748	1.295	1.181
	ProPEX LF Brass Transition Ball Valve (full port) SS Ball and Stem 1 1/4" PEX x 1 1/4" Flange	LFT4941313SS	3.748	4.125	3.691	6.03	4.547	0.821	2.396	0.915	1.295	1.445

	Nom de la pièce	Numéro de pièce	K [inch]	Cv	End Type 1	End Type 2	Weight per UOM [lbs/UOM]
✔	ProPEX LF Brass Transition Ball Valve (full port) SS Ball and Stem 3/4" PEX x 3/4" Flange	LFT4947575SS	1.24	14	ProPEX 3/4"	Flange 3/4"	1.02
	ProPEX LF Brass Transition Ball Valve (full port) SS Ball and Stem 1" PEX x 1" Flange	LFT4941010SS	1.335	24.2	ProPEX 1"	Flange 1"	1.45
	ProPEX LF Brass Transition Ball Valve (full port) SS Ball and Stem 1 1/4" PEX x 1 1/4" Flange	LFT4941313SS	1.594	40.4	ProPEX 1-1/4"	Flange 1-1/4"	1.89

Nom de la pièce	Numéro de pièce	Les codes	Normes	Annonces
Robinet à boule de transition en laiton sans plomb (LF) ProPEX - flasque	All	UPC|IBC|IRC|IPC|NPC of Canada|UMC|IMC	ASTM F877|NSF/ANSI/CAN 372|NSF/ANSI 359|ASTM F1960|CSA B137.5|NSF/ANSI/CAN 61|NSF/ANSI 14	cNSFus-pw-G|U.P.Code
In addition, the following parts have additional codes, standards, or listings:				
ProPEX LF Brass Transition Ball Valve (full port) SS Ball and Stem 3/4" PEX x 3/4" Flange	LFT4947575SS			
ProPEX LF Brass Transition Ball Valve (full port) SS Ball and Stem 1 1/4" PEX x 1 1/4" Flange	LFT4941313SS			

L'installation

Utilisez les robinets à boisseau sphérique de transition en laiton ProPEX LF pour les raccords filetés, à pression et à bride dans l'eau domestique et la mécanique Applications de tuyauterie CVC.

Applications connexes

-

Notes de bas de page

-

Coordonnées de la personne-ressource

Uponor Inc.
5925 148th Street West
Apple Valley, MN 55124
T 800.321.4739

Uponor Ltd.
6510 Kennedy Road
Mississauga, ON L5T 2X4
T 888.594.7726

© 2026 Uponor Amérique du Nord. Tous droits réservés