Uponor S-Press raccord femelle 40-Rp1 1/2"FT

1046904

- Fabriqué en laiton étamé
- Installation rapide sans ébavurage
- Code couleur

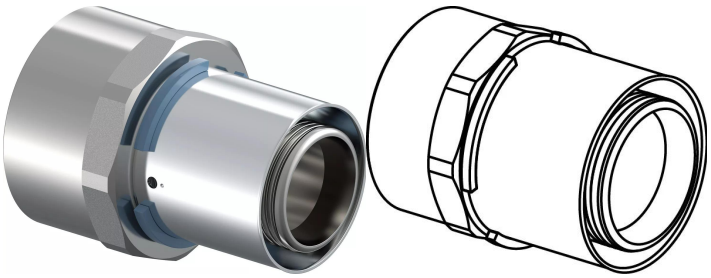

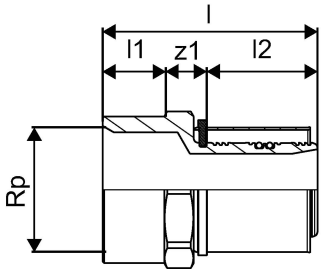

A propos Uponor S-Press raccord femelle

Spécification

- Avec manchon de sertissage
- Bague d'arrêt
- Test de sécurité

Application

- Eau potable : La température de fonctionnement permanente est comprise entre 0°C et 70°C pour une pression de fonctionnement permanente maximale de 10 bars. La température de dysfonctionnement à court terme est de 95°C pendant une période de 100 heures au cours de la durée de vie du système.

- Chauffage : La température de fonctionnement permanente va jusqu'à 80°C pour une pression de fonctionnement permanente maximale de 10 bars. La température de dysfonctionnement à court terme est de 100°C pendant une période de 100 heures au cours de la durée de vie de du système.

- si ce n'est pas mentionné différemment :
Filetages mâle et femelle selon EN 10226-1.

Certification

- Systèmre éprouvé par l'AFNOR (NF545) et Laboratoire Santé Environnement Hygiène (ACS)

Uponor S-Press raccord femelle 40-Rp1 1/2"FT

1046904

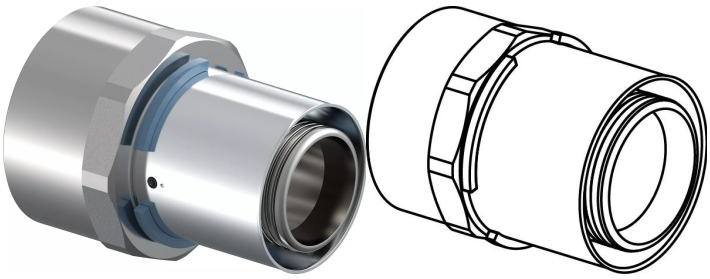

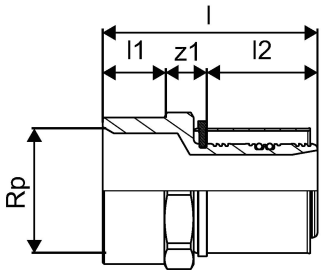

Données techniques

Produit (unité de mesure)	pièce
Item no VVS	045482042
Item no NRF	5071552
Femelle_filetage_Rp	1 1/2 inch
Longueur (l)	77 mm
Longueur (l1)	21 mm
Longueur (l2)	38 mm
Packaging Quantity PL1	5
Packaging Quantity PL4	960

Technical documents

Télécharger les documents ici

Uponor France

Cours du 3° Millénaire 523
69800, Saint-Priest
France

T +33 (0)4 74 95 70 70
E adv.france@uponor.com

www.uponor.com/fr-fr