Uponor Smatrix Wave -ohjelmistopäivitys

Jos laitteistosta päivitetään sekä keskusyksikkö että käyttöpaneeli, aloitetaan järjestelmän päivittäminen aina käyttöpaneelista. Jos kohteessa ei ole käyttöpaneelia, voit siirtyä suoraan keskusyksikön päivittämiseen.

HUOM! Päivitystä varten tarvitset joko microSD-kortinlukijan tai SD-adapterin. Näitä tarvitaan, kun ohjelma pitää siirtää tietokoneelta SD-kortille.

Lataa ohjelmistopäivitykset **tästä**.

Löydät ohjeen Uponorin sivuilta:
uponor.fi -> tuotejarjestelmat->lattialammitys_viilennys-> smatrix-ohjelmistopaivitykset

Sieltä löydät myös viimeisimmän version tästä dokumentista.

Ohjeet päivityksen lataamisesta muistikortille:

1. **Aseta muistikortti tietokoneeseen.**
2. **Avaa muistikortin kansio.**
3. **Klikkaa muistikortin kansiota SDHC hiiren oikealla näppäimellä (Katso Kuva 1).**
4. **Valitse Format (Kuva 2).**
5. **Varmista, että Format Options kohdasta on valittu Quick Format, Paina Start (Kuva 3).**
6. **Paina OK (Kuva 4).**
7. **Format complete -> Valitse OK.**
8. **Paina Close (Kuva 5).**
9. **Avaa muistikortin kansio.**
10. **Kopioi Päivitystiedosto muistikortille.**
11. **Poista muistikortti tietokoneesta ja siirry päivittämään käyttöpaneelia/ keskusyksikköä.**

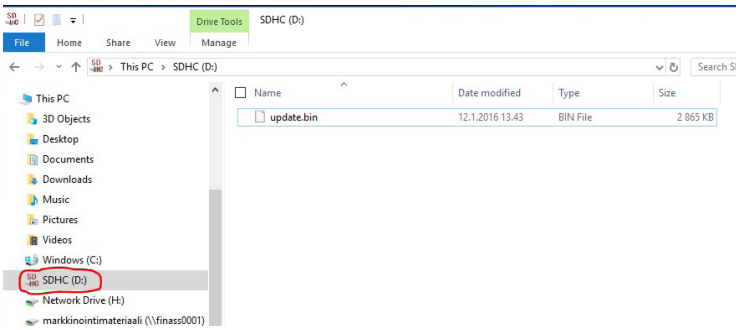

Kuva 1

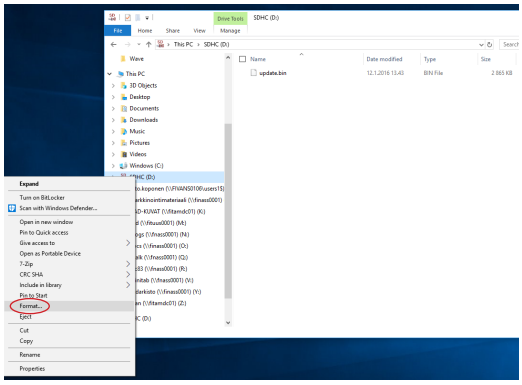

Kuva 2

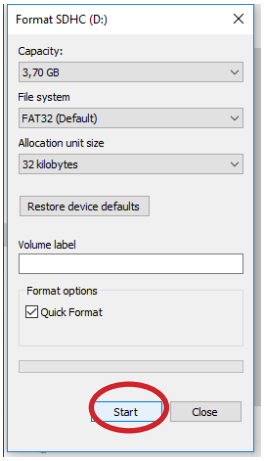

Kuva 3

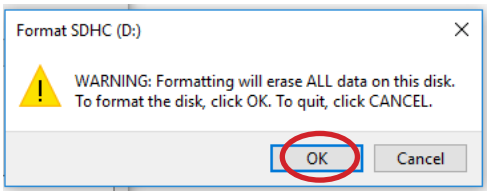

Kuva 4

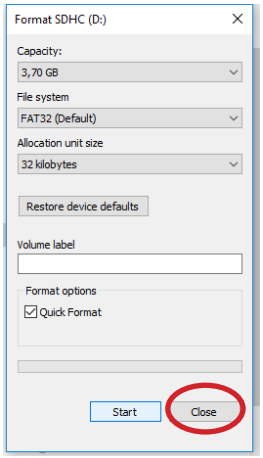

Kuva 5

Uponor Smatrix Wave X-167 käyttöpaneelin ohjelmistopäivitys

Tärkeää! Kuinka valmistaudutaan käyttöpaneelin päivitykseen:

• Poista käyttöpaneeliin ohjelmoidut keskusyksiköt/ keskusyksikkö (Menu->Perusasetukset->Radioyhteys->Poista keskusyksikkö).

• Katkaise käyttöpaneelin virta ON/OFF napista paneelin takapuolella.

• Poista SD-kortti, lataa päivitys SD-kortille (kts. sivu 1) ja aseta se takaisin käyttöpaneeliin.

• Käynnistä käyttöpaneeli ON/OFF napista ja seuraa alla olevia ohjeita.

Vaihe 1 - Paina ”menu”-näppäintä vasemmalta alhaalta.

Vaihe 2 - Valitse ”asetukset” ylhäällä vasemmalla.

Vaihe 3 - Kelaa valikkoa alaspäin ja valitse kohta SD-kortti.

Vaihe 4 - Valitse ”Päivitä SD-kortilla”.

Vaihe 5 - Paina vihreää nappia, päivitys käynnistyy.

Uponor Smatrix Wave X-167 keskusyksikön ohjelmistopäivityksen vaiheet

Tärkeää! Lue ohjeet huolellisesti läpi ennen kuin aloitat keskusyksikön ohjelmistopäivityksen.

• Avaa keskusyksikön kansi.

• Nollaa keskusyksikkö => Paina kaikkia kolmea keskusyksikön painiketta (<, ok ja >) yhtä aikaa pohjassa niin kauan, kunnes virtavalo välähtää (kuva 1).

• Irrota keskusyksikön virtajohto pistorasiasta.

• Poista keskusyksikön SD-kortti (kuva 2).

• Asenna päivitys SD-kortille (Katso sivu 1).

• Aseta päivitetty SD-kortti keskusyksikköön (kuva 3).

• Liitä virtajohto pistorasiaan.

• Paina nuolella merkittyä nappia vasemmalla (<) 10 s., kunnes kanavan 1 led-valo syttyy punaisena (kuva 4).

Huom! Jos kaikki diodit vilkkuvat kerran ja palaavat käyttötilaan, SD- kortilla ja keskuksessa oleva ohjelmaversio on sama.

• **Vaihe 1:** Ledit syttyvät yksi kerrallaan vasemmalta oikealle, kunnes kaikki kuusi kanavavaloa palaavat yhtäjaksoisesti. Tämä prosessi kestää useamman minuutin. Kun vaihe 1 on valmis, keskusyksikkö käynnistyy uudelleen (kuva 5).

Huom! Jos sinulla on käytössä lisäosa (M-160) vain keskusyksikön perusosan led-valot syttyvät.

• **Vaihe 2:** sykli toistuu, kanavavalot syttyvät yksi kerrallaan ja sen jälkeen sammuvat. Päivitys on valmis, kun kaikki kanavavalot ovat sammuneet ja vain virtavalo palaa. Tämä kestää normaalisti n. 2-3 min. Tarkista, että molemmat sarjat toteutuvat.

Huom! Jos sykli ei toteutunut mainitulla tavalla katso kohta vikahaku.

• Ohjelmoi huonetermostaatit keskusyksikköön/-yksiköihin ja keskusyksikkö/-yksiköt käyttöpaneeliin.

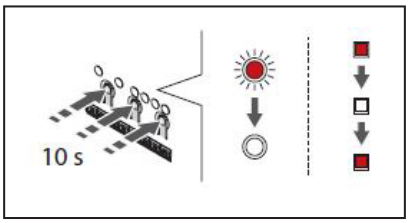

Kuva 1

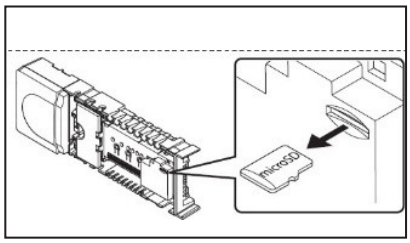

Kuva 2

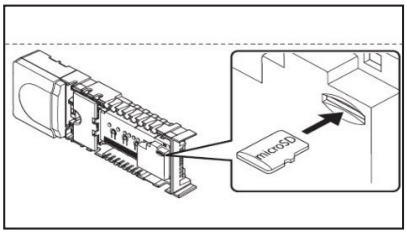

Kuva 3

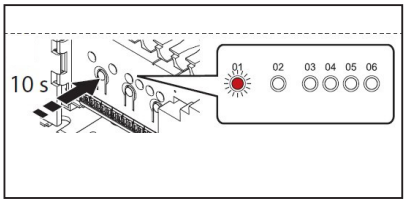

Kuva 4

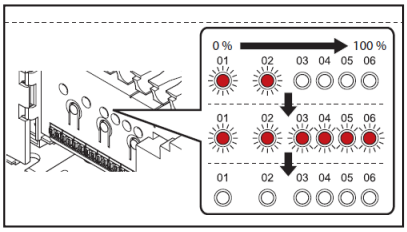

Kuva 5

Vikahaku

Ohjelmapäivityksen vaihe 2 ei toteutunut

• Irroita keskusyksikön virtajohto pistorasiasta ja poista SD-kortti.

• Liitä virtajohto pistorasiaan ja varmista, että **vaihe 2** päivityksestä käynnistyy uudelleen (kanavavalot syttyvät yksi kerrallaan vasemmalta oikealle). Tämä tapahtuu automaattisesti. Kun kanavavalot sammuvat, päivitys on valmis.

• Irrota keskusyksikön virtajohto pistorasiasta ja aseta SD-kortti paikalleen.

• Liitä virtajohto pistorasiaan.

Ohjelmisto on nyt päivitetty