# Uponor S-Press 45° könyök PPSU 75-75

## 1032880

- Gyors instaláció, nem szükséges kalibrálni
- Színkódolt

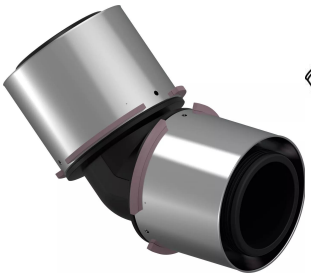

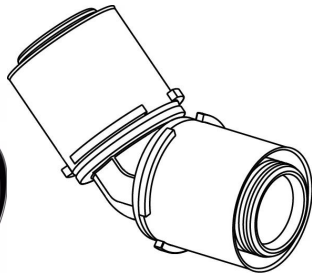

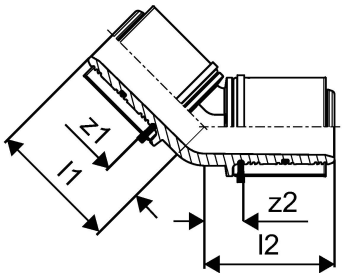


## Leírás Uponor S-Press 45° könyök PPSU

### Specifikáció

- Rögzített presszhüvellyel
- Ütközőgyűrű
-Nyomáspróbabiztos

### Alkalmazás

- Ivóvíz: Tartós terhelés 0°C és 70°C közötti hőmérséklettartományban maximum 10 bar üzemi nyomáson. Üzemzavar esetén: max 95 °C legfeljebb 100 órán keresztül, a teljes élettartam alatt. - Fűtés: Tartós terhelés 0°C és 80°C közötti hőmérséklettartományban maximum 10 bar üzemi nyomáson. Üzemzavar esetén: max 100°C legfeljebb 100 órán keresztül, a teljes élttartam alatt. -EN 10226-1 szabvány szerinti külső és belső menetek

### Bizonyítvány

- A helyi üzemeltetés és karbantartás által jóváhagyva
Pl.
- DVGW
- AENOR - OTH - 1+-os teljesítménynyilatkozat

# Uponor S-Press 45° könyök PPSU 75-75

## 1032880

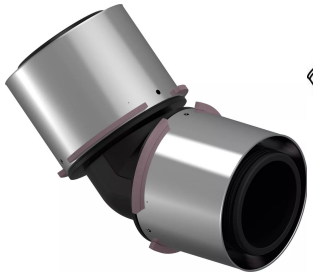

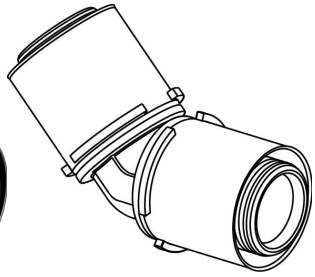

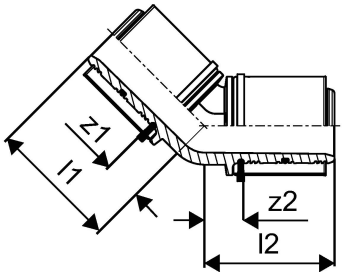


### Product code

| | |
|---|---|
| Item no EAN | 6414905220793 |
| Item no GF | 35001032880 |
| Item no GTIN | 06414905220793 |
| Item no LVI | 1720117 |
| Item no NOBB | 54938974 |
| Item no NRF | 5114362 |
| Item no RSK | 1896576 |
| Item no VVS | 087433175 |

### Méretek

| | |
|---|---|
| Tétel egység magassága | 84 |
| Tétel egység hossza | 173 |
| Tétel egységsúlya | 0,547 |
| Tétel egység szélessége | 130 |
| Item_UOM | db |

### Measurements

| | |
|---|---|
| Hossz (l1) | 86,3 |
| Hossz (l2) | 86,3 |
| z1 | 25,4 |
| Z2 | 25,4 |

### Status

| | |
|---|---|
| MTO (longer delivery times) | Tétel kérésre, minimális átfutási idő 2 hét |

### Packaging

| | |
|---|---|
| Csomagolás GTIN PL1 | 06414905281053 |
| Csomagolás GTIN PL4 | 06414905281077 |
| Csomagolás magassága PL1 | 105 |
| Csomagolás magassága PL4 | 756 |
| Csomagolás hossza PL1 | 182 |

| | |
|---|---|
| Csomagolás hossza PL4 | 1200 |
| Csomagolási mennyiség PL1 | 1 |
| Csomagolási mennyiség PL4 | 192 |
| Csomagolás típusa PL1 | Base_Box |
| Csomagolás típusa PL4 | Pallet |
| Csomagolási kötet PL1 | 0,00368823 |
| Csomagolási kötet PL4 | 0,72576 |
| Csomagolás súlya PL1 | 0,647 |
| Csomagolás súlya PL4 | 149,224 |
| Csomagolás szélessége PL1 | 193 |
| Csomagolás szélessége PL4 | 800 |

## Műszaki dokumentumok

Dokumentumok letöltése

**Uponor Épületgépészeti Kft**

Lórántffy Zsuzsanna utca 15/B
1043, Budapest
Magyarország

T +36302291978
E ugyfelszolgalat@uponor.com
-

www.uponor.com/hu-hu