Uponor Wipex Diritto Maschio PN6 75x6,8-G2

1018333

- raccordo per la connessione di tubazioni PE-Xa e PE
- esecuzione in ottone DR resistente alla dezincatura
- filettatura Gas cilindrica G" per O-ring
- 6 bar, SDR 11

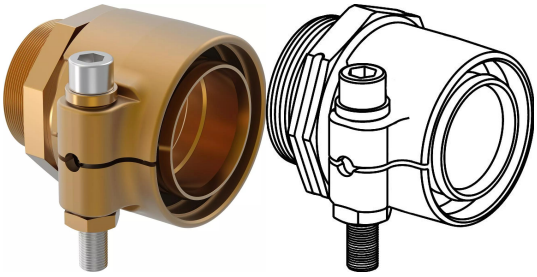

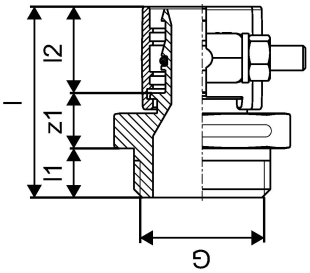

Informazioni Uponor Wipex Diritto Maschio PN6

Application

- Raccordi per sistemi di tubazioni Thermo, Aqua, Quattro, Supra, Supra PLUS e Supra Standard
- Collegamento di tubi medi PE e PE-Xa a raccordi con filetto maschio cilindrico in pollici
- Temperatura di esercizio massima 95 °C

Certification

Le certificazioni sono da verificarsi a livello locale.

Uponor Wipex Diritto Maschio PN6 75x6,8-G2

1018333

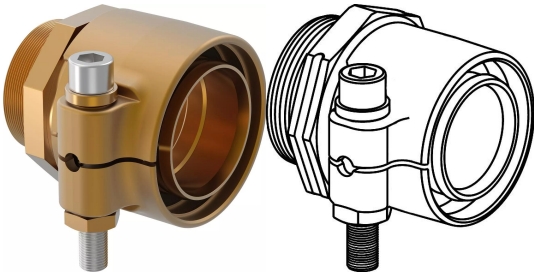

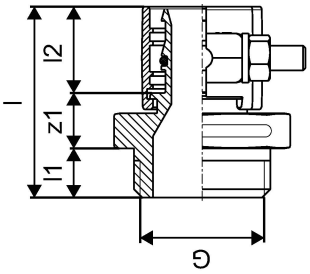

Documenti tecnici

Download documenti

Uponor Italia

Via Torri Bianche 3 3
20871, Vimercate
Italia

T +39 039 635821
Italy.info@uponor.com
F +39 039 6084269

www.uponor.com/it-it