Uponor RS Tee intermedio RS2-RS2-RS2

1029142

- tee per sistema modulare, esecuzione in ottone rivestito con stagnatura, alloggiamento per adattatori con guarnizioni O-ring di tenuta
- conforme al Decreto Ministeriale n.174 del 6 Aprile 2004 per il trasporto di acqua potabile
- completo di spine per il bloccaggio degli adattatori

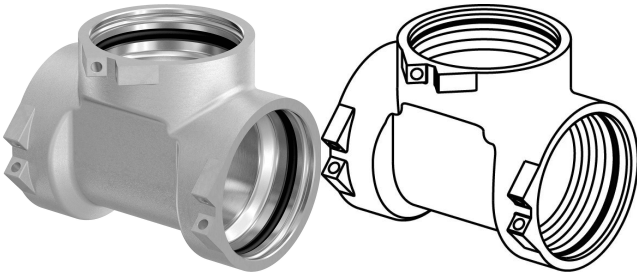

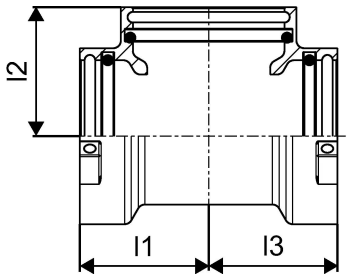

No about information

Uponor RS Tee intermedio RS2-RS2-RS2

1029142

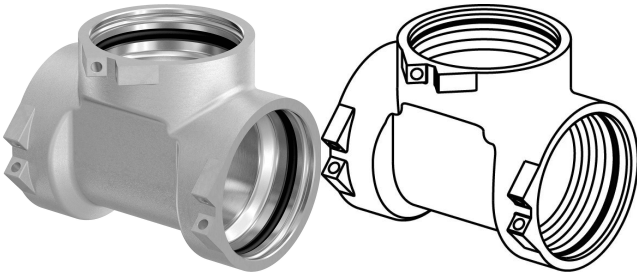

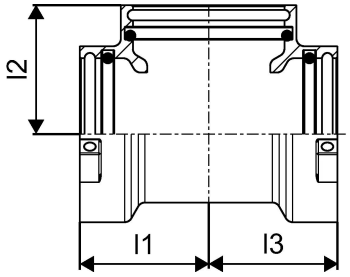

Informazioni tecniche

Prodotto (unità di misura)	pz
Item no VVS	045455112
Item no LVI	1720815
Item no NRF	5071225
Lunghezza (l1)	51 mm
Lunghezza (l2)	51 mm
Lunghezza (l3)	51 mm
Packaging Quantity PL1	1
Packaging Quantity PL4	336

Documenti tecnici

Download documenti

Uponor Italia

Via Torri Bianche 3 3
20871, Vimercate
Italia

T +39 039 635821
Italy.info@uponor.com
F +39 039 6084269

www.uponor.com/it-it