Produktdatablad (pdf)



GF Uponor Combi Pipe naturell i varerør 16x2,2 25/20 50m

1105798

- Rør produsert av peroksid tverrbundet polyetylen (PE-Xa) iht. EN ISO 15875.
- EVOH (etylenvinylakohol) Overholder EN ISO 15875 og oppfyller kravet til oksygendiffusjonsmotstand iht. DIN 4726.
- Andvendelsesklasse 2 - varmt tappevann
- Andvendelsesklasse 4 - Gulvvarme og lav temperatur radiatorer.
- Andvendelsesklasse 5 - Høytemperatur radiatorer.
- Brannklassifisering E iht. DIN EN 13501-1.
- Varerøren er produsert av polyetylen.
- Tappevann: Den faste driftstemperatur er maks 70°C ved et permanent driftstrykk på maks 10 bar. Kortsiktig feilfunksjons temperatur er maks 95°C for en periode på maks 100 timer i løpet av rørets levetid.
- Gulvvarme og lav temperatur radiatorer.
- Varmeanegg: Den faste driftstemperatur er maks 80°C ved et permanent driftstrykk på maks 6 bar. Kortsiktig feilfunksjons temperatur er maks 100°C for en periode på maks 100 timer i løpet av rørets levetid.
- Lekkasje sikker rør i rør installasjon, som gir muligheter for utskifting av media røret.
- Trykklasse 10 bar
- Kveil

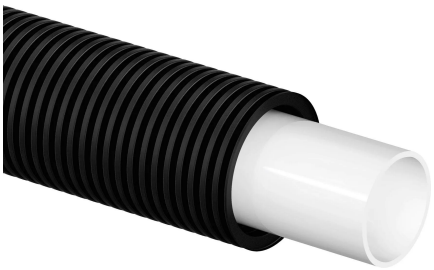

Om GF Uponor Combi Pipe naturell i varerør

Spesifikasjon

- Rør fremstilt av peroksid kryssbundet polyetylen (PE-Xa) iht. NS-EN ISO 15875
- EVOH (etylenvinylalkohol) lag for oksygendiffusjonsmotstand i henhold til din 4726
- applikasjonsklasse 2 - varmt tappevann
- applikasjonsklasse 4 - gulvvarme og lavtempererte radiatorer
- applikasjonsklasse 5 - høytemperaturradiatorer
- brannklassifisering E i henhold til din en 13501-1.

Søknad

Tappevann : Den konturnerlige driftstemperaturen varierer fra 0 °C til 70 °C ved et maksimalt permanent driftstrykk på 10 bar. Den kortsiktige feilfunksjonstemperaturen er 95 °C i en periode på 100 timer i driftstiden.
Gulvvarme og lavtemperaturradiatorer : Den kontunerlige driftstemperaturen varierer opp til 90 °C ved et maksimalt permanent driftstrykk på 6 bar. Den kortsiktige feilfunksjonstemperaturen er 100 °C i en periode på 100 timer i driftstiden.

GF Uponor Combi Pipe naturell i varerør 16x2,2 25/20 50m

1105798

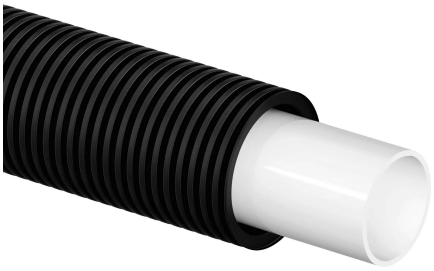

Product code

Item no EAN	6414905529001
Item no GTIN	06414905529001
Item no NRF	5110734

Dimensjoner

Element Enhetshøyde	25
Vare Enhetslengde	1000
Vare Enhetsvekt	0,158
Vareenhetsbredde	25
Item_UOM	M

Measurements

Ytre Diameter_do	16
Veggtykkelse_s	2,2

Packaging

Emballasje GTIN PL1	06414900633048
Emballasje GTIN PL3	06414905536139
Emballasje GTIN PL4	06414905536146
Emballasjehøyde PL1	804
Emballasjehøyde PL4	950
Emballasjelengde PL1	788
Emballasjelengde PL4	1200
Emballasjemateriale (nummer) PL1	20
Emballasjemateriale (kort) PL1	PAP_C
Emballasje mengde PL1	50
Emballasje mengde PL4	550
Emballasjetype PL1	Base_Box

Emballasjetype PL4	Pallet
Emballasjevolum PL1	0,068424
Emballasjevolum PL4	0,912
Emballasjevekt PL1	8,789
Emballasjevekt PL4	121,679
Emballasjebredde PL1	108
Emballasjebredde PL4	800

Tekniske dokumenter

Last ned dokumenter her

Excellence in Flow

Visit our webpage to get in contact with your local specialist:
www.georgfischer.com/locations



Uponor Norge AS

Karenslyst Allé 8B
0278, Oslo
Norge

T +47 64 95 66 00
E kundeservice.no.bfs@georgfischer.com

www.uponor.com/nb-no/vvs

+GF+