# Uponor S-Press PLUS T-stuk 20-20-20

## 1070561

- Stromingsgeoptimaliseerde fitting
- Gemaakt van ontzinkingsbestendig messing, vertind
- Unieke voegidentificatie
- Snelle maatherkenning met kleurcodering
- QR-code voor directe toegang tot informatie
- Persen zonder kalibreren en ontbramen

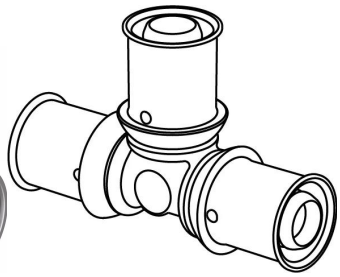

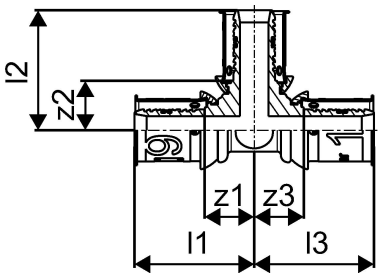


## Over Uponor S-Press PLUS T-stuk

### Specificatie

- Vaste roestvrijstalen pershuls met kijkvenster
- Veilige persbekgeleiding
- Bewezen testbetrouwbaarheid "niet geperst en lek"
- 100 % compatibel met bestaande Uponor componenten
- Mannelijke en vrouwelijke schroefdraad in overeenstemming met DIN EN 10226-1

### Toepassing

- Drinkwater: het bereik van de continue bedrijfstemperatuur loopt van 0 °C tot 70 °C bij een maximale continue bedrijfsdruk van 10 bar. De toegestane kortstondige storingstemperatuur bedraagt 95 °C gedurende een totale bedrijfsduur van maximaal 100 uur.
- Verwarmingsinstallatie: de maximaal toegestane continue bedrijfstemperatuur bedraagt 80 °C bij een maximale continue bedrijfsdruk van 10 bar. De toegestane kortstondige storingstemperatuur bedraagt 100°C gedurende een totale bedrijfsduur van maximaal 100 uur.
- Tenzij anders vermeld: buiten- en binnendraad volgens EN 10226-1.

### Certificaten

- DVGW
- ÖVGW
- KIWA / KOMO

# Uponor S-Press PLUS T-stuk 20-20-20

1070561

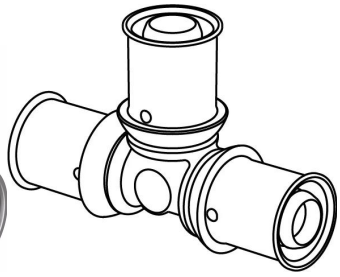

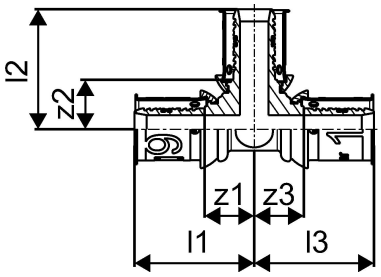


## Technische gegevens

| | |
|---|---|
| Item maateenheid | st. |
| Item no VVS | 045476020 |
| Item no LVI | 1720745 |
| Item no NRF | 5114487 |
| Lengte (l1) | 37 mm |
| Lengte (l2) | 37 mm |
| Lengte (l3) | 37 mm |
| Z-meting Z2 | 16 mm |
| Z-meting Z3 | 16 mm |
| Packaging Quantity PL1 | 10 |
| Packaging Quantity PL3 | 80 |
| Packaging Quantity PL4 | 1920 |

## Technische documenten

Download hier documenten

**Uponor GmbH**

Industriestraße 56
97437, Haßfurt
Duitsland

T +49 (0)9521 690-0
E info.nl@uponor.com
F +49 (0)9521 690-231

www.uponor.com/nl-nl