# Karta techniczna



# GF Uponor S-Press trójnik 63-63-63

## 1032887

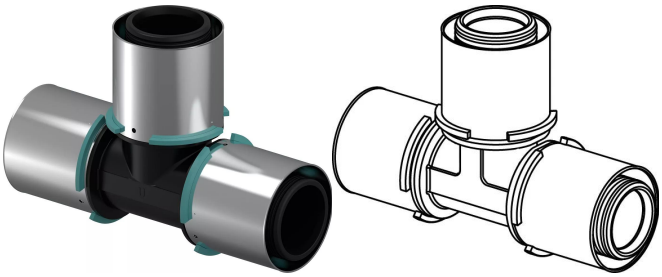

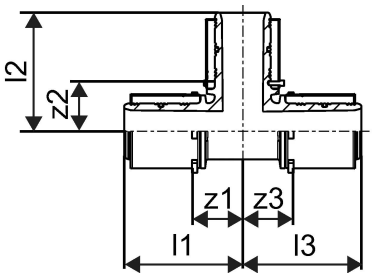


## O produkcie GF Uponor S-Press trójnik

### Specyfikacja

- z tuleją zaprasowywaną
- pierścień oporowy
- kolorowy znacznik średnicy
- instalacja bez kalibracji, z fazowaniem

### Podanie

- Woda użytkowa: temperatura pracy w trybie ciągłym wynosi od 0°C do 70°C przy maksymalnym stałym ciśnieniu roboczym 10 bar. Krótkotrwała temperatura w przypadku nieprawidłowego działania wynosi 95°C przez 100 godzin w ciągu całego okresu eksploatacji

- Ogrzewanie: temperatura pracy w trybie ciągłym wynosi do 80°C przy maksymalnym stałym ciśnieniu roboczym 10 bar. Krótkotrwała temperatura w przypadku nieprawidłowego działania wynosi 100°C przez 100 godzin w ciągu całego okresu eksploatacji

- Jeśli nie podano inaczej:
Gwint zewnętrzny i wewnętrzny zgodny z normą EN 10226-1

### Potwierdzenie

- Atest higieniczny PZH
- Deklaracja DoP

# GF Uponor S-Press trójnik 63-63-63

## 1032887

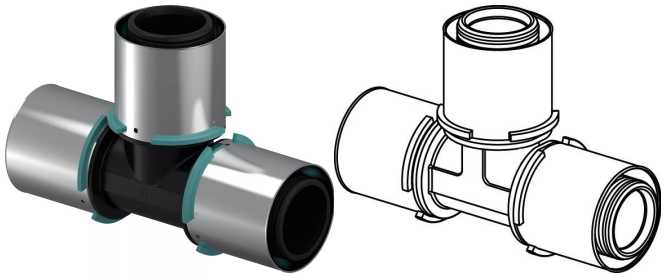

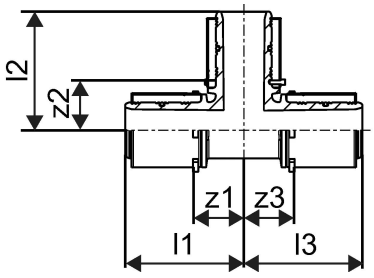


## Product code

| | |
|---|---|
| Item no EAN | 6414905220861 |
| Item no GF | 35001032887 |
| Item no GTIN | 06414905220861 |
| Item no LVI | 1720155 |
| Item no NOBB | 54939042 |
| Item no NRF | 5114369 |
| Item no RSK | 1808041 |
| Item no VVS | 087442163 |

## Wymiary

| | |
|---|---|
| Wysokość jednostki przedmiotu | 72 |
| Długość jednostki przedmiotu | 203 |
| Masa jednostkowa przedmiotu | 0,63 |
| Szerokość jednostki elementu | 138 |
| Item_UOM | szt. |

## Measurements

| | |
|---|---|
| Długość (l1) | 101,2 |
| Długość (l2) | 101,1 |
| Długość (l3) | 101,2 |
| z1 | 42,2 |
| Z2 | 39,6 |
| Z3 | 42,2 |

## Packaging

| | |
|---|---|
| Opakowanie GTIN PL1 | 06414905281336 |
| Opakowanie GTIN PL4 | 06414905281343 |
| Wysokość opakowania PL1 | 105 |

| | |
|---|---|
| Wysokość opakowania PL4 | 756 |
| Długość opakowania PL1 | 224 |
| Długość opakowania PL4 | 1200 |
| Ilość w opakowaniu PL1 | 1 |
| Ilość w opakowaniu PL4 | 150 |
| Rodzaj opakowania PL1 | Base_Box |
| Rodzaj opakowania PL4 | Pallet |
| Opakowanie Objętość PL1 | 0,0037632 |
| Opakowanie Objętość PL4 | 0,72576 |
| Waga opakowania PL1 | 0,75 |
| Waga opakowania PL4 | 137,5 |
| Szerokość opakowania PL1 | 160 |
| Szerokość opakowania PL4 | 800 |

## Dokumenty techniczne

Do pobrania

# Excellence in Flow

Visit our webpage to get in contact with your local specialist:
**www.georgfischer.com/locations**



**Uponor Sp. z o.o.**

UL. Kolejowa 5/7
01-217, Warszawa
Polska

T +48 22 731 01 00
E obslugaklienta.pl.bfs@georgfischer.com

www.uponor.com/pl-pl/instalacje

+GF+