Karta techniczna



GF Uponor S-Press PLUS trójnik 32-32-32

1039947

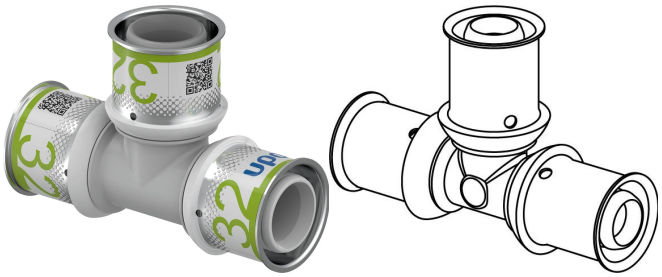

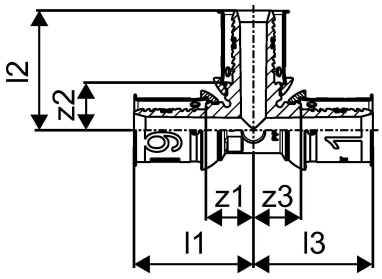

O produkcie GF Uponor S-Press PLUS trójnik

Specyfikacja

- Unikatowy wskaźnik zaprasowania
- szybka trzyetapowa instalacja (zaprasowanie bez fazowania)
- innowacyjny kod QR umożliwiający natychmiastowy dostęp cyfrowy
- kod kolorystyczny
- tuleja zaprasowywana z otworem kontrolnym
- precyzyjne mocowanie szczęk
- szybkie rozpoznawanie średnicy
- wskaźnik testu próby szczelności
- 100% zgodności z wcześniejszymi wersjami oferowanych elementów Uponor
- korpus złączki zoptymalizowany pod kątem natężenia przepływu

Podanie

- Woda użytkowa: temperatura pracy w trybie ciągłym wynosi od 0°C do 70°C przy maksymalnym stałym ciśnieniu roboczym 10 bar. Krótkotrwała temperatura w przypadku nieprawidłowego działania wynosi 95°C przez 100 godzin w ciągu całego okresu eksploatacji
- Ogrzewanie: temperatura pracy w trybie ciągłym wynosi do 80°C przy maksymalnym stałym ciśnieniu roboczym 10 bar. Krótkotrwała temperatura w przypadku nieprawidłowego działania wynosi 100°C przez 100 godzin w ciągu całego okresu eksploatacji

Jeśli nie podano inaczej:
- Gwint zewnętrzny i wewnętrzny zgodny z normą EN 10226-1

Potwierdzenie

- Atest higieniczny PZH
- Deklaracja DoP

GF Uponor S-Press PLUS trójnik 32-32-32

1039947

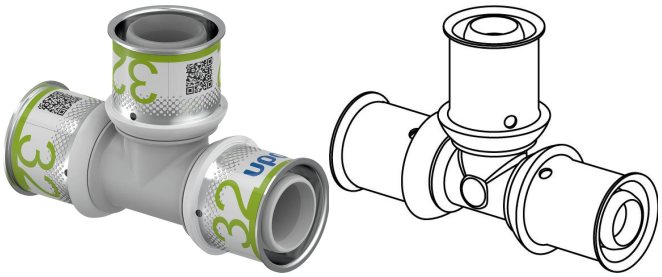

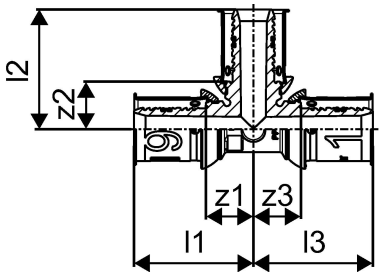

Product code

Item no EAN	6414905228850
Item no GF	35001039947
Item no GTIN	06414905228850
Item no LVI	1720704
Item no NOBB	55171601
Item no NRF	5114401
Item no RSK	1807983
Item no VVS	087440132

Wymiary

Wysokość jednostki przedmiotu	70.65
Długość jednostki przedmiotu	102
Masa jednostkowa przedmiotu	0,115
Szerokość jednostki elementu	39.3
Item_UOM	szt.

Measurements

Długość (l1)	51
Długość (l2)	51
Długość (l3)	51
z1	23,2
Z2	23,2
Z3	23,2

Packaging

Opakowanie GTIN PL1	06414905289028
Opakowanie GTIN PL3	06414905425594
Opakowanie GTIN PL4	06414905289042

Wysokość opakowania PL1	89
Wysokość opakowania PL3	188
Wysokość opakowania PL4	708
Długość opakowania PL1	176
Długość opakowania PL3	277
Długość opakowania PL4	1200
Ilość w opakowaniu PL1	5
Ilość w opakowaniu PL3	20
Ilość w opakowaniu PL4	960
Rodzaj opakowania PL1	Base_Box
Rodzaj opakowania PL3	Box
Rodzaj opakowania PL4	Pallet
Opakowanie Objętość PL1	0,00211464
Opakowanie Objętość PL3	0,009321604
Opakowanie Objętość PL4	0,67968
Waga opakowania PL1	0,614
Waga opakowania PL3	2,716
Waga opakowania PL4	158,486
Szerokość opakowania PL1	135
Szerokość opakowania PL3	179
Szerokość opakowania PL4	800

Dokumenty techniczne

Do pobrania

Excellence in Flow

Visit our webpage to get in contact with your local specialist:
www.georgfischer.com/locations



Uponor Sp. z o.o.

UL. Kolejowa 5/7
01-217, Warszawa
Polska

T +48 22 731 01 00
E obslugaklienta.pl.bfs@georgfischer.com

www.uponor.com/pl-pl/instalacje

+GF+